

**Bureau Veritas Exploitation SAS**

TRELAZE  
2 RUE DE LA MARTINELLERIE  
BATIMENT B  
49800 TRELAZE France  
Mail : amandine.augereau@bureauveritas.com

**A l'attention de VERDIER STEPHANIE**

CENTRE HOSPITALIER UNIVERSITAIRE  
4 RUE LARREY  
49933 ANGERS CEDEX 9

**Pré-Rapport de repérage des matériaux et produits contenant de l'amiante avant démolition d'un immeuble bâti**

Article R1334-19 du Code de la Santé Publique, Norme NF X 46-020 du 5 aout 2017



**Date(s) du repérage :** le 28/01/2025  
le 16/01/2025

**Nom du site :** BC 234 - BAT N°112 - BLANCHISSERIE  
**Latitude :** -0.554426  
**Longitude :** 47.480948

**Immeuble bâti objet du repérage :**  
CHU ANGERS - BAT 112 - BLANCHISSERIE  
4 RUE LARREY  
49100 ANGERS

**Numéro d'affaire :** 24788792  
**Référence du rapport :** 24788792/S1.1.3.R  
**Rédigé le :** 10/03/2025  
**Par l'opérateur de repérage :** Amandine AUGEREAU  
**Date de la commande :** 24/12/2024



**Certification de compétence :** Le présent rapport est établi par une personne dont les compétences sont certifiées par BUREAU VERITAS CERTIFICATION Bureau Veritas Certification France Le Triangle de l'Arche, 9 cours du Triangle 92937 Paris-la-Défense CEDEX Certificat n° 14329650

	Date de début de validité	Date de fin de validité
Amiante sans mention	31/08/2022	30/08/2029
Amiante avec mention	31/08/2022	30/08/2029

Ce rapport contient **68** pages y compris les annexes et ne peut être reproduit qu'intégralement .

**Signature du rédacteur :**

# SOMMAIRE

<b>1. PROGRAMMES ET PÉRIMÈTRE DE LA MISSION .....</b>	<b>3</b>
1.1. Programme de travaux défini par le donneur d'ordre .....	3
1.2. Programme de repérage défini par l'opérateur de repérage .....	3
1.3. Périmètre de repérage défini par l'opérateur de repérage .....	4
<b>2. CONCLUSIONS.....</b>	<b>5</b>
2.1. Matériaux et produits contenant de l'amiante .....	5
2.2. Investigation(s) approfondie(s) devant être réalisée(s) par le donneur d'ordre .....	5
2.3. Investigations complémentaires à réaliser en cours de travaux .....	5
2.4. Obligations réglementaires .....	5
2.5. Obligation d'information .....	6
<b>3. INFORMATIONS GENERALES.....</b>	<b>7</b>
3.1. Immeuble bâti objet de la mission .....	7
3.2. Intervenants .....	7
3.3. Opérateur(s) de repérage.....	7
3.4. Laboratoire(s).....	7
<b>4. DESCRIPTION DE LA MISSION DE REPERAGE .....</b>	<b>8</b>
4.1. Textes réglementaires .....	8
4.2. Méthodologie de la mission.....	8
4.3. Limites de la mission .....	8
<b>5. CONDITIONS DE REALISATION DU REPERAGE .....</b>	<b>10</b>
5.1. Documents remis par le donneur d'ordre ou disponibles lors de la visite .....	10
5.2. Conditions de visite.....	10
<b>6. RESULTATS DETAILLES DU REPERAGE.....</b>	<b>10</b>
6.1. Résultats détaillés.....	10
6.2. Tableau estimatif des quantités d'amiante .....	27
<b>7. ANNEXES.....</b>	<b>27</b>
7.1. Parties d'immeuble bâti visitées .....	27
7.2. Photos .....	29
7.3. Attestation d'assurance.....	45
7.4. Certificat de compétence .....	46
7.5. Rapports d'essais de laboratoire .....	47

# 1. PROGRAMMES ET PÉRIMÈTRE DE LA MISSION

## 1.1. Programme de travaux défini par le donneur d'ordre

Selon le(s) document(s) remis par le donneur d'ordre, le programme des travaux prévus est le suivant :

Description succincte du programme des travaux
Démolition totale du bâtiment

## 1.2. Programme de repérage défini par l'opérateur de repérage

Il est établi préalablement au repérage et définit les ouvrages et parties d'ouvrages listés dans la liste C de l'annexe 13-9 du Code de la Santé Publique ainsi que de l'annexe 1 de l'arrêté du 16/07/2019 relatif au repérage de l'amiante avant certaines opérations réalisées dans les immeubles bâtis concernés par les travaux de démolition prévus, susceptibles d'être présents dans l'immeuble bâti.

*Composant et parties de composants de la liste C de l'annexe 13-9 du Code de la Santé Publique et de l'annexe 1 de l'arrêté du 16/07/2019 concernés par les travaux de démolition prévus*

Ouvrages ou composants de la construction	Parties d'ouvrages ou composants
Eléments associés à la toiture	Conduits de fumée, de cheminée, de ventilation, Conduits d'eau pluviale, Garnissage des joints de dilatation, Joints de dilatation, Couvre-joints, Tresses d'étanchéité à l'air, Eléments complémentaires de toiture (chênes, rives, closoirs, faitages, mîtres, costières, etc.), Jonctions bitumineuses, Solins en fibre ciment, Colle des solins en fibre ciment
Façades lourdes y compris poteaux	Enduits extérieurs (projetés, lissés ou talochés), crépis extérieurs, Revêtements plastiques épais (RPE), Peintures sur béton, Enduits pelliculaires de lissage/débullage, Colles et joints (faïence, pâte de verre, carrelage), ragréages, primaires d'accrochage, imperméabilisants, Eléments en maçonnerie silico-calcaire (1880-1940) briques blanches silico-calcaire, Garnissage des joints de dilatation, Joints de dilatation, Couvre-joints, Appuis de fenêtres en fibres-ciment
Menuiseries extérieures	Joint de mastic de vitrage (notamment châssis aluminium), Joint d'étanchéité entre menuiserie et structure, Garnitures de friction sur fenêtres basculantes, Plaques de fibres-ciment (allèges, coffres, etc.), Peintures décoratives
Poteaux	Flocages, Enduits à base de plâtre projetés, lissés ou talochés, Enduits à base de ciment, lissés ou talochés (ragréage, débullage, lissage), Joints de dilatation, d'assemblage avec poutraison, Entourages de poteau (carton-amiante, fibres-ciment, matériaux sandwich), coffrages perdus
Revêtements de murs, poteaux, cloisons, gaines, coffres	Sous couches des tissus muraux, moquettes murales ou les vinyles, Panneaux décoratifs en fibre-ciment (lambris), revêtements durs en fibres-ciment, Colles et joints de carrelage ou de faïence, ragréage, primaire d'accrochage, Peintures décoratives (pailletées, goutelettes, .), Revêtements bitumineux, Peintures intumescentes
Plafonds	Flocages, Enduits à base de plâtre ou ciment projetés, lissés ou talochés, Panneaux collés, vissés ou cloués, Coffrages perdus (carton-amiante, fibres-ciment, composite), Bandes calicot, Enduits de jointoiement et plots de colle des plaques de plâtre, Sous couches des tissus muraux, Peintures intumescentes, Revêtements bitumineux, Peintures décoratives (pailletées, goutelettes, .), Résines, Colles de carrelage, ragréages, primaires d'accrochage et joints de carrelage, Joint de dilatation
Poutres et charpentes	Flocages, Enduits à base de plâtre ou ciment projetés, lissés ou talochés, Entourages de poutres (carton-amiante, fibres-ciment, matériaux sandwich), Peintures intumescentes, Revêtements bitumineux, Peintures décoratives (pailletées, goutelettes, .), Jonctions avec la façade, calfeutrements, joints (coupe-feu, de dilatation, de structure)
Faux plafonds	Panneaux et plaques, Jonctions entre faux plafond et structure, joints entre panneaux, Pare vapeur, Isolants posés dans le plenum au-dessus du panneau de faux-plafond, Ecrans de contournement et leurs joints (dans le plenum entre le faux plafond et le plancher supérieur)
Revêtements de sol	Dalles de sol, Nez de marche, Dalles moquettes avec entre-couche noire, Sous-

Ouvrages ou composants de la construction	Parties d'ouvrages ou composants
---	----------------------------------

	couches (carton, feutre, .) des revêtements souples, Colles bitumineuses, Colles non bitumineuses, Moquette, Sols coulés à base ciment (terrazolith, etc.), Peintures de sol, Colles et joints de carrelage, ragréages, primaires d'accrochage, Revêtements de sols sportifs, Joints de dilatation et d'assemblage, Joints de contonnement sur faux planchers, Enduit de cuvelage, Rebouchages autour de conduits (principalement IGH et ERP), fourreaux en carton ou fibres-ciment
--	---

### 1.3. **Périmètre de repérage défini par l'opérateur de repérage**

Au vu du descriptif des travaux de démolition prévus, les parties de bâtiment objets de la mission sont les suivantes :

- totalité du bâtiment

## 2. CONCLUSIONS

L'opérateur de repérage n'ayant pu mener à son terme la mission décrite en tête de rapport, le donneur d'ordre doit faire réaliser des investigations approfondies et/ou mettre en œuvre des moyens d'accès spécifiques.

Des investigations complémentaires doivent être réalisées en cours de travaux.

Dans le cadre de la mission objet du présent pré-rapport, il a été repéré des matériaux et produits contenant de l'amiante.

### 2.1. Matériaux et produits contenant de l'amiante

#### Matériaux et produits listés en annexe A de la norme NF X 46-020 concernés par les travaux prévus

Localisation	Ouvrage	Matériau ou produit	Description
BAT 112 - LA BLANCHISSERIE / RDC / VESTIAIRES FEMMES 1003	Gaine	Joint	mastic, gris(e), Gaine de ventilation
BAT 112 - LA BLANCHISSERIE / ETAGE 1 / WC 2002	Gaine	Joint	mastic, gris(e), Mastic gris sur gaine de ventilation en plénum

### 2.2. Investigation(s) approfondie(s) devant être réalisée(s) par le donneur d'ordre

Volumes, ouvrages, matériaux ou produits restant à investiguer	Motifs	Investigations approfondies à réaliser par le donneur d'ordre
BAT 112 - LA BLANCHISSERIE / GAINE DE VENTILATION / MASTIC	Locaux occupés	Gaines de ventilation + faux plafond à démonter après Evacuation définitive des locaux

### 2.3. Investigations complémentaires à réaliser en cours de travaux

Des parties d'ouvrage ne seront accessibles qu'en cours de travaux.

Le donneur d'ordre devra faire effectuer des investigations complémentaires en cours de travaux lorsque ces parties d'ouvrage seront accessibles :

Parties d'ouvrages restant à investiguer	Motif de non investigation
Étanchéité des murs enterrés	Non accessible avant démolition de la superstructure
Réseaux enterrés	
Paroi horizontales et verticales enterrées	

### 2.4. Obligations réglementaires

Si le donneur d'ordre n'est pas le propriétaire de l'immeuble bâti concerné par la mission de repérage, il adresse à ce dernier une copie du rapport établi par l'opérateur de repérage.

En cas de mission de repérage portant sur une partie privative d'un immeuble collectif à usage d'habitation, son propriétaire met à jour le contenu du « dossier amiante – parties privatives » (DAPP) prévu à l'article R. 1334-29-4 I du Code de la Santé Publique, en y intégrant les données issues du rapport ou du pré-rapport de repérage amiante avant travaux. Il tient à disposition et communique, ce DAPP ainsi complété, selon les modalités prévues au II de l'article R. 1334-29-4 du code de la santé publique.

En cas de mission de repérage portant sur les parties communes d'un immeuble collectif à usage d'habitation ou sur un immeuble non utilisé à fin d'habitation, son propriétaire met à jour le contenu du « dossier technique amiante » (DTA) prévu au I de l'article R. 1334-29-5 du Code de la Santé Publique ainsi que de sa fiche récapitulative, en y intégrant les données issues du rapport ou du pré-rapport de repérage amiante avant travaux. Il tient à disposition et communique ce DTA, ainsi complété, selon les modalités prévues au II de l'article R. 1334-29-5 du code de la santé publique.

En cas de mission de repérage portant sur tout ou partie d'un immeuble d'habitation ne comprenant qu'un seul logement, son propriétaire conserve le rapport ou le pré-rapport restituant les conditions de réalisation et les conclusions de cette recherche d'amiante. Il communique ce rapport, sur leur demande, à toute personne physique ou morale appelée à effectuer des travaux dans l'immeuble bâti ainsi qu'aux agents de contrôle de l'inspection du travail mentionnés à l'article L. 8211-1 du Code du Travail, aux agents du service de prévention des organismes de sécurité sociale et, en cas d'opération relevant du champ de l'article R. 4534-1 du Code du Travail, de l'organisme professionnel de prévention du bâtiment et des travaux publics .

### 3. INFORMATIONS GENERALES

#### 3.1. Immeuble bâti objet de la mission

**Adresse:** CHU ANGERS - BAT 112 - BLANCHISSERIE  
4 RUE LARREY  
49100 ANGERS

Bâtiment	Fonction principale	Classement	Date du permis de construire ou année de construction	Année de réhabilitation ou description des modifications :
CHU ANGERS - BAT 112 - BLANCHISSERIE	Autre	Immeuble de travail <= 300 personnes	Sans informations fournies par le donneur d'ordre, la date d'obtention du permis de construire est présumée être inférieure au 1 juillet 1997	non communiqué

Le repérage porte exclusivement sur les parties de bâtiments et les locaux dont la liste est détaillée en annexe  
Parties d'immeubles bâti visitées

#### 3.2. Intervenants

Partie prenante	Société	Adresse	Coordonnées
Commanditaire du repérage	CENTRE HOSPITALIER UNIVERSITAIRE STEPHANIE VERDIER	4 RUE LARREY 49933 ANGERS CEDEX 9	stverdier@chu-angers.fr
Propriétaire	GH49	/	/
Accompagnateur	CHU ANGERS Monsieur CAMBON	/	/

#### 3.3. Opérateur(s) de repérage

Société	Nom	Organisme de certification	N° de certification*	Date d'obtention de la certification	Date de validité de la certification
BUREAU VERITAS 79018461500672	Amandine AUGEREAU	BUREAU VERITAS CERTIFICATION	14329650	31/08/2022	30/08/2029

#### 3.4. Laboratoire(s)

Société	N° d'accréditation	Adresse	Coordonnées
ITGA Saint-Grégoire K	/	Parc d'affaires Espace Performances Bât K 35760 SAINT-GREGOIRE France	02 99 35 41 41

## **4. DESCRIPTION DE LA MISSION DE REPERAGE**

Ce rapport est établi dans le cadre du repérage des matériaux et produits de la liste C de l'annexe 13-9 du Code de la Santé Publique, en vue de la démolition de l'immeuble bâti.

### **4.1. Textes réglementaires**

Code de la Santé Publique : article L1334-12-1, R1334-19, R1334-22 à 24, annexe 13-9

Code du travail articles L4412-2, R4412-97

Arrêté du 26 juin 2013 relatif au repérage des matériaux et produits de la liste C contenant de l'amiante et au contenu du rapport de repérage.

Décret n°2017-899 du 9 mai 2017 relatif au repérage de l'amiante avant certaines opérations

Arrêté du 16/07/2019 relatif au repérage de l'amiante avant certaines opérations réalisées dans les immeubles bâtis

Norme NF X 46-020 du 5 août 2017 : Repérage des matériaux et produits contenant de l'amiante dans les immeubles bâtis.

### **4.2. Méthodologie de la mission**

L'opérateur de repérage examine de façon exhaustive toutes les parties de bâtiment concernées et affectées par le programme des travaux.

Il identifie les ouvrages de la construction, puis inspecte les matériaux et produits susceptibles de contenir de l'amiante en se référant à l'annexe A de la norme NF X 46-020 qui constitue la base du repérage.

Le repérage des matériaux et produits contenant de l'amiante comprend au minimum une inspection visuelle des ouvrages de la construction afin de rechercher et d'identifier les différents matériaux et produits susceptibles de contenir de l'amiante. Cette inspection peut être suivie :

- d'investigations approfondies qui peuvent être destructives, de sondages,

- de prélèvements pour déterminer par analyse, la présence effective d'amiante dans les matériaux et produits préalablement identifiés comme étant susceptibles de contenir de l'amiante.

Lorsque, dans des cas très exceptionnels, qui doivent être justifiés, certaines parties d'ouvrages ne sont pas accessibles avant que les travaux ne commencent, l'opérateur de repérage émet les réserves correspondantes et préconise les investigations complémentaires qui devront être réalisées entre les différentes étapes des travaux.

Les matériaux et produits sont identifiés, localisés, et leurs caractéristiques sont renseignées.

En fonction des informations dont il dispose (documents, marquage sur les matériaux), de sa connaissance des matériaux et produits, l'opérateur de repérage peut conclure à la présence d'amiante.

En cas de doute sur la présence d'amiante (absence d'informations documentaires, produits non identifiés), il effectue un (ou des) prélèvement(s) pour analyses sur les matériaux et produits susceptibles de contenir de l'amiante pour conclure.

Les prélèvements sont effectués sur toute l'épaisseur du matériau. L'opérateur de repérage veille à la traçabilité des échantillons prélevés. Il transmet au laboratoire d'analyse une fiche d'accompagnement.

Conformément aux dispositions de la norme NF X 46-020, les analyses des échantillons de ces matériaux et produits sont réalisées par un organisme accrédité.

### **4.3. Limites de la mission**

La recherche des matériaux pouvant contenir de l'amiante (MPCA) de la liste C de l'annexe 13-9 du Code de la Santé Publique est réalisée par recherche visuelle et investigation destructive d'ouvrages et de parties d'ouvrage, avec prélèvements d'échantillons selon une méthode d'échantillonnage respectant en cela les prescriptions de la norme NF X 46-020 et de l'arrêté du 26 juin 2013

## 5. CONDITIONS DE REALISATION DU REPERAGE

Date(s) du repérage : le 28/01/2025  
le 16/01/2025

### 5.1. Documents remis par le donneur d'ordre ou disponibles lors de la visite

Rapports de repérage amiante :

Références rapport de repérage	Date rapport	Auteur rapport	Objet du repérage	Principales conclusions
215B0/18/6405	19/10/2018	SOCOTEC	Repérage avant travaux	Absence de matériau ou produit contenant de l'amiante

Les résultats antérieurs en matière de recherche d'amiante utilisés pour la réalisation du repérage, communiqués dans le cadre de la présente mission, sont réputés satisfaire aux exigences imposées par les textes en matière de diagnostics, constats et repérages amiante.

Autres documents :

Titre	Référence	Type Document
PLAN DWG	/	Plan
DEMANDE	/	Programme des travaux

### 5.2. Conditions de visite

Absence d'informations sur la date de délivrance du permis de construire

Absence d'informations décrivant les produits, matériaux et protections physiques mises en place

Impossibilité d'accéder à certains locaux, parties de locaux, composants ou parties de composant

### Remarque(s) complémentaire(s):

Site encore en production, certaines zones encombrées visitées partiellement

## 6. RESULTATS DETAILLES DU REPERAGE

### 6.1. Résultats détaillés

Abréviations du tableau :

Px = prélèvement pour analyse n°X (tous les prélèvements sont précédés d'un sondage)

Idem Px = produit ou matériau similaire à celui ayant fait l'objet du Px

S = sondage en complément de l'inspection visuelle

Localisation	Ouvrage	Matériau ou produit	Description	N° Prél.	Critère de décision	Sondage / Observation	Présence d'amiante
BAT 112 - LA BLANCHISSERIE / RDC / HALL 1001	Menuiserie extérieure	Joint de vitrage	caoutchouc, noir(e)	idem P005	Résultat d'analyse	/	NON
BAT 112 - LA BLANCHISSERIE / RDC / DETENTE 1002	Mur	Enduit	ciment, Toile de verre peint + enduit ciment sur mur béton	P001	Résultat d'analyse	/	NON
BAT 112 - LA BLANCHISSERIE / RDC / DETENTE 1002	Cloison	Enduit	plâtre, Toile de verre peint + enduit plâtre sur cloison plaque de plâtre	P002	Résultat d'analyse	/	NON
BAT 112 - LA BLANCHISSERIE / RDC / DETENTE 1002	Porte	Joint de porte	mastic	P003	Résultat d'analyse	/	NON
BAT 112 - LA BLANCHISSERIE / RDC / DETENTE 1002	Porte	Joint de porte	mastic	P004	Résultat d'analyse	/	NON
BAT 112 - LA BLANCHISSERIE / RDC / DETENTE 1002	Menuiserie extérieure	Joint de vitrage	caoutchouc, noir(e)	P005	Résultat d'analyse	/	NON
BAT 112 - LA BLANCHISSERIE / RDC / DETENTE 1002	Mur	Enduit	ciment, Sur jardinière	P006	Résultat d'analyse	/	NON
BAT 112 - LA BLANCHISSERIE / RDC / DETENTE 1002	Mur	Enduit	ciment, Sur jardinière	P007	Résultat d'analyse	/	NON
BAT 112 - LA BLANCHISSERIE / RDC / DETENTE 1002	Revêtement de sol	Colle de carrelage	/	/	Document consulté (Réf. 215B0/18/6405_19/ 10/2018)	N°1	NON
BAT 112 - LA BLANCHISSERIE / RDC / DETENTE 1002	Revêtement du mur	Colle de plinthe	/	/	Document consulté (Réf. 215B0/18/6405_19/ 10/2018)	N°06	NON
BAT 112 - LA BLANCHISSERIE / RDC / DETENTE 1002	Revêtement du mur	Peinture	Peinture + enduit	/	Document consulté (Réf. 215B0/18/6405_19/ 10/2018)	N°4	NON
BAT 112 - LA BLANCHISSERIE / RDC / DETENTE 1002	Evier	Plaque bitumineuse	bitumineuse	/	Document consulté (Réf. 215B0/18/6405_19/ 10/2018)	N°3	NON
BAT 112 - LA BLANCHISSERIE / RDC / VESTIAIRES FEMMES 1003	Revêtement de plafond	Peinture	jaune, Peinture jaune + enduit plâtre au plafond	P008	Résultat d'analyse	/	NON
BAT 112 - LA BLANCHISSERIE / RDC / VESTIAIRES FEMMES 1003	Revêtement de cloison	Colle de faïence	/	P009	Résultat d'analyse	/	NON

Localisation	Ouvrage	Matériau ou produit	Description	N° Prél.	Critère de décision	Sondage / Observation	Présence d'amiante
BAT 112 - LA BLANCHISSERIE / RDC / VESTIAIRES FEMMES 1003	Mur	Enduit	ciment, Toile de verre peint + enduit ciment sur mur béton	P010	Résultat d'analyse	/	NON
BAT 112 - LA BLANCHISSERIE / RDC / VESTIAIRES FEMMES 1003	Gaine	Joint	mastic, gris(e), Gaine de ventilation	P017	Résultat d'analyse	/	OUI
BAT 112 - LA BLANCHISSERIE / RDC / VESTIAIRES FEMMES 1003	Menuiserie extérieure	Joint de vitrage	caoutchouc, noir(e)	idem P005	Résultat d'analyse	/	NON
BAT 112 - LA BLANCHISSERIE / RDC / VESTIAIRES FEMMES 1003	Revêtement du mur	Colle de plinthe	/	idem P018	Résultat d'analyse	/	NON
BAT 112 - LA BLANCHISSERIE / RDC / VESTIAIRES FEMMES 1003	Revêtement de sol	Colle de carrelage	/	idem P019	Résultat d'analyse	/	NON
BAT 112 - LA BLANCHISSERIE / RDC / VESTIAIRES FEMMES 1003	Revêtement de sol	Colle de carrelage	CARRELAGE 20x20 blanc	/	Document consulté (Réf. 215B0/18/6405_19/ 10/2018)	N°05	NON
BAT 112 - LA BLANCHISSERIE / RDC / VESTIAIRES FEMMES 1003	Revêtement de plafond	Peinture	jaune	/	Document consulté (Réf. 215B0/18/6405_19/ 10/2018)	N°07	NON
BAT 112 - LA BLANCHISSERIE / RDC / VESTIAIRES HOMMES 1010	Menuiserie extérieure	Joint de vitrage	caoutchouc, noir(e)	idem P005	Résultat d'analyse	/	NON
BAT 112 - LA BLANCHISSERIE / RDC / VESTIAIRES HOMMES 1010	Revêtement de plafond	Peinture	jaune, Peinture jaune + enduit plâtre au plafond	idem P008	Résultat d'analyse	/	NON
BAT 112 - LA BLANCHISSERIE / RDC / VESTIAIRES HOMMES 1010	Revêtement de cloison	Colle de faïence	/	idem P009	Résultat d'analyse	/	NON
BAT 112 - LA BLANCHISSERIE / RDC / VESTIAIRES HOMMES 1010	Mur	Enduit	ciment, Toile de verre peint + enduit ciment sur mur béton	idem P010	Résultat d'analyse	/	NON
BAT 112 - LA BLANCHISSERIE / RDC / VESTIAIRES HOMMES 1010	Revêtement du mur	Colle de plinthe	/	idem P018	Résultat d'analyse	/	NON
BAT 112 - LA BLANCHISSERIE / RDC / VESTIAIRES HOMMES 1010	Revêtement de sol	Colle de carrelage	/	idem P019	Résultat d'analyse	/	NON
BAT 112 - LA BLANCHISSERIE / RDC / VESTIAIRES HOMMES 1010	Revêtement du mur	Colle de faïence	/	/	Document consulté (Réf. 215B0/18/6405_19/ 10/2018)	N°08	NON

Localisation	Ouvrage	Matériau ou produit	Description	N° Prél.	Critère de décision	Sondage / Observation	Présence d'amiante
BAT 112 - LA BLANCHISSERIE / RDC / LOCAL MENAGE 1017	Revêtement du mur	Colle de plinthe	/	P018	Résultat d'analyse	/	NON
BAT 112 - LA BLANCHISSERIE / RDC / LOCAL MENAGE 1017	Revêtement de sol	Colle de carrelage	/	P019	Résultat d'analyse	/	NON
BAT 112 - LA BLANCHISSERIE / RDC / LOCAL MENAGE 1017	Revêtement de plafond	Peinture	jaune, Peinture jaune + enduit plâtre au plafond	idem P008	Résultat d'analyse	/	NON
BAT 112 - LA BLANCHISSERIE / RDC / LOCAL MENAGE 1017	Revêtement de cloison	Colle de faïence	/	idem P009	Résultat d'analyse	/	NON
BAT 112 - LA BLANCHISSERIE / RDC / LOCAL MENAGE 1017	Mur	Enduit	ciment, Toile de verre peint + enduit ciment sur mur béton	idem P010	Résultat d'analyse	/	NON
BAT 112 - LA BLANCHISSERIE / RDC / RESERVE 1018	Revêtement de plafond	Peinture	jaune, Peinture jaune + enduit plâtre au plafond	idem P008	Résultat d'analyse	/	NON
BAT 112 - LA BLANCHISSERIE / RDC / RESERVE 1018	Mur	Enduit	ciment, Toile de verre peint + enduit ciment sur mur béton	idem P010	Résultat d'analyse	/	NON
BAT 112 - LA BLANCHISSERIE / RDC / RESERVE 1018	Revêtement du mur	Colle de plinthe	/	idem P018	Résultat d'analyse	/	NON
BAT 112 - LA BLANCHISSERIE / RDC / RESERVE 1018	Revêtement de sol	Colle de carrelage	/	idem P019	Résultat d'analyse	/	NON
BAT 112 - LA BLANCHISSERIE / RDC / DEGAGEMENT 1 1019	Poutre	Enduit	ciment, Toile de verre peint + enduit ciment sur poutre béton	P020	Résultat d'analyse	/	NON
BAT 112 - LA BLANCHISSERIE / RDC / DEGAGEMENT 1 1019	Poutre	Enduit	ciment, Toile de verre peint + enduit ciment sur poutre béton	P021	Résultat d'analyse	/	NON
BAT 112 - LA BLANCHISSERIE / RDC / DEGAGEMENT 1 1019	Poteau	Enduit	Toile de verre peint + enduit ciment sur poteau béton	P022	Résultat d'analyse	/	NON
BAT 112 - LA BLANCHISSERIE / RDC / DEGAGEMENT 1 1019	Poteau	Peinture	Peinture jaune + enduit ciment sur poteau béton	P023	Résultat d'analyse	/	NON
BAT 112 - LA BLANCHISSERIE / RDC / DEGAGEMENT 1 1019	Mur	Enduit	Toile de verre peint + enduit ciment sur muret de l'escalier béton	P024	Résultat d'analyse	/	NON
BAT 112 - LA BLANCHISSERIE / RDC / DEGAGEMENT 1 1019	Equipement	Peinture	rouge, Peinture rouge sur garde-corps métallique de l'escalier	P025	Résultat d'analyse	/	NON
BAT 112 - LA BLANCHISSERIE / RDC / DEGAGEMENT 1 1019	Equipement	Peinture	rouge, Peinture rouge sur garde-corps métallique d'escalier	P026	Résultat d'analyse	/	NON
BAT 112 - LA BLANCHISSERIE / RDC / DEGAGEMENT 1 1019	Plafond	Enduit	plâtre, blanc(he), Peinture blanche + enduit plâtre sur plafond	P027	Résultat d'analyse	/	NON
BAT 112 - LA BLANCHISSERIE / RDC / DEGAGEMENT 1 1019	Revêtement en lé	Colle	Colle de lé plastique + ragréage sur marche escalier	P028	Résultat d'analyse	/	NON
BAT 112 - LA BLANCHISSERIE / RDC /	Revêtement en lé	Colle	Colle de lé plastique + ragréage sur marche escalier	P029	Résultat d'analyse	/	NON

Localisation	Ouvrage	Matériau ou produit	Description	N° Prél.	Critère de décision	Sondage / Observation	Présence d'amiante
DEGAGEMENT 1 1019							
BAT 112 - LA BLANCHISSERIE / RDC / DEGAGEMENT 1 1019	Revêtement de poteau	Colle de plinthe	/	P030	Résultat d'analyse	/	NON
BAT 112 - LA BLANCHISSERIE / RDC / DEGAGEMENT 1 1019	Revêtement de poteau	Colle de plinthe	/	P031	Résultat d'analyse	/	NON
BAT 112 - LA BLANCHISSERIE / RDC / DEGAGEMENT 1 1019	Revêtement de poteau	Joint de plinthe	/	P032	Résultat d'analyse	/	NON
BAT 112 - LA BLANCHISSERIE / RDC / DEGAGEMENT 1 1019	Revêtement de poteau	Joint de plinthe	/	P033	Résultat d'analyse	/	NON
BAT 112 - LA BLANCHISSERIE / RDC / DEGAGEMENT 1 1019	Revêtement en lé	Colle	Lé plastique sur marche escalier	/	Document consulté (Réf. 215B0/18/6405_19/10/2018)	N°18	NON
BAT 112 - LA BLANCHISSERIE / RDC / SAS 2 1020	Mur	Enduit	Enduit mural bleu	/	Document consulté (Réf. 215B0/18/6405_19/10/2018)	N°13	NON
BAT 112 - LA BLANCHISSERIE / RDC / ABRI VEHICULE 2 1021	Revêtement de sol	Colle	orange	P038	Résultat d'analyse	/	NON
BAT 112 - LA BLANCHISSERIE / RDC / ABRI VEHICULE 2 1021	Mur	Enduit	gris(e)	P039	Résultat d'analyse	/	NON
BAT 112 - LA BLANCHISSERIE / RDC / ABRI VEHICULE 2 1021	Mur	Enduit	bleu(e)	P040	Résultat d'analyse	/	NON
BAT 112 - LA BLANCHISSERIE / RDC / ABRI VEHICULE 2 1021	Plafond	Enduit	peint, plâtre, bleu(e)	idem P079	Résultat d'analyse	/	NON
BAT 112 - LA BLANCHISSERIE / RDC / HALL DE FINITION 1022	Poteau	Enduit	ciment	P034	Résultat d'analyse	/	NON
BAT 112 - LA BLANCHISSERIE / RDC / HALL DE FINITION 1022	Poteau	Enduit	ciment	P035	Résultat d'analyse	/	NON
BAT 112 - LA BLANCHISSERIE / RDC / HALL DE FINITION 1022	Revêtement de sol	Colle de carrelage	/	P036	Résultat d'analyse	/	NON
BAT 112 - LA BLANCHISSERIE / RDC / HALL DE FINITION 1022	Revêtement du mur	Colle de faïence	/	P037	Résultat d'analyse	/	NON
BAT 112 - LA BLANCHISSERIE / RDC / HALL DE FINITION 1022	Poutre	Enduit	ciment	P041	Résultat d'analyse	/	NON
BAT 112 - LA BLANCHISSERIE / RDC / HALL DE FINITION 1022	Poutre	Enduit	ciment	P042	Résultat d'analyse	/	NON
BAT 112 - LA BLANCHISSERIE / RDC / HALL DE FINITION 1022	Plafond	Enduit	Peinture blanche + enduit plâtre sur plafond	P043	Résultat d'analyse	/	NON
BAT 112 - LA BLANCHISSERIE / RDC /	Menuiserie extérieure	Joint de vitrage	caoutchouc, noir(e)	idem P005	Résultat d'analyse	/	NON

Localisation	Ouvrage	Matériau ou produit	Description	N° Prél.	Critère de décision	Sondage / Observation	Présence d'amiante
HALL DE FINITION 1022							
BAT 112 - LA BLANCHISSERIE / RDC / HALL DE FINITION 1022	Mur	Enduit	gris(e)	idem P039	Résultat d'analyse	/	NON
BAT 112 - LA BLANCHISSERIE / RDC / HALL DE FINITION 1022	Plafond	Enduit	peint, plâtre, bleu(e)	idem P079	Résultat d'analyse	/	NON
BAT 112 - LA BLANCHISSERIE / RDC / HALL DE FINITION 1022	Revêtement du mur	Colle de faïence	Faïence 40X40 grise	/	Document consulté (Réf. 215B0/18/6405_19/ 10/2018)	N°10	NON
BAT 112 - LA BLANCHISSERIE / RDC / HALL DE FINITION 1022	Mur	Enduit	Enduit mural gris	/	Document consulté (Réf. 215B0/18/6405_19/ 10/2018)	N°11	NON
BAT 112 - LA BLANCHISSERIE / RDC / DEGAGEMENT 2 1024	Plafond	Enduit	peint, plâtre, bleu(e)	idem P079	Résultat d'analyse	/	NON
BAT 112 - LA BLANCHISSERIE / RDC / LAVAGE 1026	Revêtement de sol	Colle de carrelage	/	idem P036	Résultat d'analyse	/	NON
BAT 112 - LA BLANCHISSERIE / RDC / LAVAGE 1026	Revêtement du mur	Colle de faïence	/	idem P037	Résultat d'analyse	/	NON
BAT 112 - LA BLANCHISSERIE / RDC / SECHAGE 1028	Menuiserie extérieure	Joint de vitrage	caoutchouc, noir(e)	idem P005	Résultat d'analyse	/	NON
BAT 112 - LA BLANCHISSERIE / RDC / SECHAGE 1028	Revêtement de sol	Colle de carrelage	/	idem P036	Résultat d'analyse	/	NON
BAT 112 - LA BLANCHISSERIE / RDC / HALL DE TRI 1029	Revêtement de sol	Colle de carrelage	/	idem P036	Résultat d'analyse	/	NON
BAT 112 - LA BLANCHISSERIE / RDC / HALL DE TRI 1029	Revêtement du mur	Colle de faïence	/	idem P037	Résultat d'analyse	/	NON
BAT 112 - LA BLANCHISSERIE / RDC / STOCKAGE LINGE SALE 1030	Revêtement de sol	Colle de carrelage	/	idem P059	Résultat d'analyse	/	NON
BAT 112 - LA BLANCHISSERIE / RDC / STOCKAGE LINGE SALE 1030	Revêtement du mur	Colle de plinthe	/	idem P060	Résultat d'analyse	/	NON
BAT 112 - LA BLANCHISSERIE / RDC / VESTIAIRES 1031	Revêtement de sol	Colle de carrelage	rose	/	Document consulté (Réf. 215B0/18/6405_19/ 10/2018)	N°15	NON
BAT 112 - LA BLANCHISSERIE / RDC / VESTIAIRES 1031	Revêtement du mur	Colle de faïence	/	/	Document consulté (Réf. 215B0/18/6405_19/ 10/2018)	N°16	NON
BAT 112 - LA BLANCHISSERIE / RDC / VESTIAIRES 1031	Revêtement du mur	Colle de plinthe	/	/	Document consulté (Réf. 215B0/18/6405_19/ 10/2018)	N°17	NON

Localisation	Ouvrage	Matériau ou produit	Description	N° Prél.	Critère de décision	Sondage / Observation	Présence d'amiante
BAT 112 - LA BLANCHISSERIE / RDC / TOILETTE 1035	Revêtement du mur	Colle de faïence	/	P062	Résultat d'analyse	/	NON
BAT 112 - LA BLANCHISSERIE / RDC / SAS 1 1036	Revêtement de sol	Colle de carrelage	/	P059	Résultat d'analyse	/	NON
BAT 112 - LA BLANCHISSERIE / RDC / SAS 1 1036	Revêtement du mur	Colle de plinthe	/	P060	Résultat d'analyse	/	NON
BAT 112 - LA BLANCHISSERIE / RDC / SAS 1 1036	Cloison	Peinture	jaune, Peinture jaune + plâtre sur cloison brique	P061	Résultat d'analyse	/	NON
BAT 112 - LA BLANCHISSERIE / RDC / ABRI VEHICULE 1 1037	Revêtement de sol	Colle de carrelage	/	idem P059	Résultat d'analyse	/	NON
BAT 112 - LA BLANCHISSERIE / RDC / ABRI VEHICULE 1 1037	Revêtement du mur	Colle de plinthe	/	idem P060	Résultat d'analyse	/	NON
BAT 112 - LA BLANCHISSERIE / RDC / BUREAU LINGERIE 1038	Menuiserie	Joint	mastic, blanc(he), Joint mastic blanc entre structure bois et mur béton	P063	Résultat d'analyse	/	NON
BAT 112 - LA BLANCHISSERIE / RDC / BUREAU LINGERIE 1038	Menuiserie	Joint	mastic, blanc(he)	P064	Résultat d'analyse	/	NON
BAT 112 - LA BLANCHISSERIE / RDC / BUREAU LINGERIE 1038	Menuiserie extérieure	Joint de vitrage	caoutchouc, noir(e)	P065	Résultat d'analyse	/	NON
BAT 112 - LA BLANCHISSERIE / RDC / BUREAU LINGERIE 1038	Revêtement du mur	Colle de plinthe	/	idem P066	Résultat d'analyse	/	NON
BAT 112 - LA BLANCHISSERIE / RDC / STOCKAGE LINGERIE 1039	Revêtement du mur	Colle de plinthe	/	P066	Résultat d'analyse	/	NON
BAT 112 - LA BLANCHISSERIE / RDC / STOCKAGE LINGERIE 1039	Revêtement de sol	Colle de carrelage	/	P067	Résultat d'analyse	/	NON
BAT 112 - LA BLANCHISSERIE / RDC / STOCKAGE LINGERIE 1039	Mur	Enduit	ciment, blanc(he)	P068	Résultat d'analyse	/	NON
BAT 112 - LA BLANCHISSERIE / RDC / STOCKAGE LINGERIE 1039	Mur	Enduit	peint, blanc(he)	P069	Résultat d'analyse	/	NON
BAT 112 - LA BLANCHISSERIE / RDC / STOCKAGE LINGERIE 1039	Menuiserie extérieure	Joint	caoutchouc, noir(e), Joint mastic noire entre structure béton et menuiserie alu	P070	Résultat d'analyse	/	NON
BAT 112 - LA BLANCHISSERIE / RDC / STOCKAGE LINGERIE 1039	Menuiserie extérieure	Joint	mastic, noir(e), Joint mastic noire entre structure béton et menuiserie alu	P071	Résultat d'analyse	/	NON
BAT 112 - LA BLANCHISSERIE / RDC /	Menuiserie extérieure	Joint de vitrage	caoutchouc, noir(e)	idem P065	Résultat d'analyse	/	NON

Localisation	Ouvrage	Matériau ou produit	Description	N° Prél.	Critère de décision	Sondage / Observation	Présence d'amiante
STOCKAGE LINGERIE 1039							
BAT 112 - LA BLANCHISSERIE / RDC / LOCAL LESSIVE 1040	Revêtement de sol	Colle de carrelage	/	P051	Résultat d'analyse	/	NON
BAT 112 - LA BLANCHISSERIE / RDC / LOCAL LESSIVE 1040	Revêtement de sol	Colle de carrelage	/	P052	Résultat d'analyse	/	NON
BAT 112 - LA BLANCHISSERIE / RDC / LOCAL LESSIVE 1040	Revêtement du mur	Colle de plinthe	/	P053	Résultat d'analyse	/	NON
BAT 112 - LA BLANCHISSERIE / RDC / LOCAL LESSIVE 1040	Revêtement du mur	Colle de plinthe	/	P054	Résultat d'analyse	/	NON
BAT 112 - LA BLANCHISSERIE / RDC / LOCAL LESSIVE 1040	Mur	Enduit	peint, Enduit peint + ciment sur mur béton	P055	Résultat d'analyse	/	NON
BAT 112 - LA BLANCHISSERIE / RDC / LOCAL LESSIVE 1040	Mur	Enduit	peint, Enduit peint + ciment sur mur béton	P056	Résultat d'analyse	/	NON
BAT 112 - LA BLANCHISSERIE / RDC / LOCAL LESSIVE 1040	Porte	Peinture	jaune, Sur porte métallique	P057	Résultat d'analyse	/	NON
BAT 112 - LA BLANCHISSERIE / RDC / LOCAL LESSIVE 1040	Porte	Peinture	jaune	P058	Résultat d'analyse	/	NON
BAT 112 - LA BLANCHISSERIE / RDC / CHAUFFERIE 1043	Mur	Enduit	ciment	P047	Résultat d'analyse	/	NON
BAT 112 - LA BLANCHISSERIE / RDC / CHAUFFERIE 1043	Mur	Enduit	ciment	P048	Résultat d'analyse	/	NON
BAT 112 - LA BLANCHISSERIE / RDC / CHAUFFERIE 1043	Mur	Revêtement	gris(e), Revêtement (bande) dur sur mur composite	P049	Résultat d'analyse	/	NON
BAT 112 - LA BLANCHISSERIE / RDC / CHAUFFERIE 1043	Mur	Revêtement	gris(e), Revêtement (bande) dur sur mur composite	P050	Résultat d'analyse	/	NON
BAT 112 - LA BLANCHISSERIE / RDC / CHAUFFERIE 1043	Menuiserie extérieure	Joint de vitrage	caoutchouc, noir(e)	idem P065	Résultat d'analyse	/	NON
BAT 112 - LA BLANCHISSERIE / RDC / ESSORAGE 1044	Menuiserie extérieure	Joint de vitrage	caoutchouc, noir(e)	idem P005	Résultat d'analyse	/	NON
BAT 112 - LA BLANCHISSERIE / RDC / ESSORAGE 1044	Revêtement de sol	Colle de carrelage	/	idem P036	Résultat d'analyse	/	NON
BAT 112 - LA BLANCHISSERIE / RDC / LINGE PROPRE 1045	Revêtement du mur	Colle de faïence	/	P044	Résultat d'analyse	/	NON
BAT 112 - LA BLANCHISSERIE / RDC / LINGE PROPRE 1045	Cloison	Bande de plaque de plâtre	sous cage d'escalier	P045	Résultat d'analyse	/	NON
BAT 112 - LA BLANCHISSERIE / RDC / LINGE PROPRE 1045	Plafond	Faux plafond	/	P046	Résultat d'analyse	/	NON

Localisation	Ouvrage	Matériau ou produit	Description	N° Prél.	Critère de décision	Sondage / Observation	Présence d'amiante
BAT 112 - LA BLANCHISSERIE / RDC / LINGE PROPRE 1045	Menuiserie extérieure	Joint de vitrage	caoutchouc, noir(e)	idem P065	Résultat d'analyse	/	NON
BAT 112 - LA BLANCHISSERIE / RDC / LINGE PROPRE 1045	Revêtement du mur	Colle de faïence	rose	/	Document consulté (Réf. 215B0/18/6405_19/ 10/2018)	N°14	NON
BAT 112 - LA BLANCHISSERIE / RDC / ENTREE QUAI 1046	Plafond	Enduit	peint, plâtre, bleu(e)	idem P079	Résultat d'analyse	/	NON
BAT 112 - LA BLANCHISSERIE / RDC / PRODUCTION 1048	Menuiserie extérieure	Joint de vitrage	caoutchouc, noir(e)	idem P065	Résultat d'analyse	/	NON
BAT 112 - LA BLANCHISSERIE / ETAGE 1 / SALLE DE REUNION 2001	Mur	Bande de plaque de plâtre	/	P076	Résultat d'analyse	/	NON
BAT 112 - LA BLANCHISSERIE / ETAGE 1 / SALLE DE REUNION 2001	Moquette	Colle	Colle de moquette + ragréage rose	idem P072	Résultat d'analyse	/	NON
BAT 112 - LA BLANCHISSERIE / ETAGE 1 / SALLE DE REUNION 2001	Cloison	Toile de verre	/	idem P073	Résultat d'analyse	/	NON
BAT 112 - LA BLANCHISSERIE / ETAGE 1 / SALLE DE REUNION 2001	Mur	Enduit	ciment, Toile de verre peint + enduit ciment sur mur béton	idem P075	Résultat d'analyse	/	NON
BAT 112 - LA BLANCHISSERIE / ETAGE 1 / PALIER 2006	Moquette	Colle	Colle de moquette + ragréage rose	idem P072	Résultat d'analyse	/	NON
BAT 112 - LA BLANCHISSERIE / ETAGE 1 / PALIER 2006	Cloison	Toile de verre	/	idem P073	Résultat d'analyse	/	NON
BAT 112 - LA BLANCHISSERIE / ETAGE 1 / PALIER 2006	Mur	Enduit	ciment, Toile de verre peint + enduit ciment sur mur béton	idem P075	Résultat d'analyse	/	NON
BAT 112 - LA BLANCHISSERIE / ETAGE 1 / PALIER 2006	Moquette	Colle	/	/	Document consulté (Réf. 215B0/18/6405_19/ 10/2018)	N°09	NON
BAT 112 - LA BLANCHISSERIE / ETAGE 1 / BUREAU DIRECTION 2007	Moquette	Colle	Colle de moquette + ragréage rose	P072	Résultat d'analyse	/	NON
BAT 112 - LA BLANCHISSERIE / ETAGE 1 / BUREAU DIRECTION 2007	Cloison	Toile de verre	/	idem P073	Résultat d'analyse	/	NON
BAT 112 - LA BLANCHISSERIE / ETAGE 1 / BUREAU DIRECTION 2007	Mur	Enduit	ciment, Toile de verre peint + enduit ciment sur mur béton	idem P075	Résultat d'analyse	/	NON
BAT 112 - LA BLANCHISSERIE /	Cloison	Toile de verre	/	P073	Résultat d'analyse	/	NON

Localisation	Ouvrage	Matériau ou produit	Description	N° Prél.	Critère de décision	Sondage / Observation	Présence d'amiante
ETAGE 1 / BUREAU 2008							
BAT 112 - LA BLANCHISSERIE / ETAGE 1 / BUREAU 2008	Poteau	Enduit	Toile de verre peint + enduit ciment sur poteau béton	P074	Résultat d'analyse	/	NON
BAT 112 - LA BLANCHISSERIE / ETAGE 1 / BUREAU 2008	Mur	Enduit	ciment, Toile de verre peint + enduit ciment sur mur béton	P075	Résultat d'analyse	/	NON
BAT 112 - LA BLANCHISSERIE / ETAGE 1 / BUREAU 2008	Plafond	Enduit	peint, plâtre, bleu(e)	P078	Résultat d'analyse	/	NON
BAT 112 - LA BLANCHISSERIE / ETAGE 1 / BUREAU 2008	Plafond	Enduit	peint, plâtre, bleu(e)	P079	Résultat d'analyse	/	NON
BAT 112 - LA BLANCHISSERIE / ETAGE 1 / BUREAU 2008	Moquette	Colle	Colle de moquette + ragréage rose	idem P072	Résultat d'analyse	/	NON
BAT 112 - LA BLANCHISSERIE / EXTERIEUR / FACADES	Façade	Enduit	peint, blanc(he)	P080	Résultat d'analyse	/	NON
BAT 112 - LA BLANCHISSERIE / EXTERIEUR / FACADES	Façade	Enduit	peint, blanc(he)	P081	Résultat d'analyse	/	NON
BAT 112 - LA BLANCHISSERIE / EXTERIEUR / FACADES	Menuiserie extérieure	Mastic	caoutchouc, blanc(he), Mastic blanc sur appui de fenêtre en alu	P082	Résultat d'analyse	/	NON
BAT 112 - LA BLANCHISSERIE / EXTERIEUR / FACADES	Menuiserie extérieure	Mastic	silicone, Mastic transparent sur menuiserie en alu	P083	Résultat d'analyse	/	NON
BAT 112 - LA BLANCHISSERIE / EXTERIEUR / FACADES	Menuiserie extérieure	Mastic	silicone, blanc(he), Mastic blanc entre structure et menuiserie alu	P084	Résultat d'analyse	/	NON
BAT 112 - LA BLANCHISSERIE / EXTERIEUR / TOITURE TERRASSE	Toiture terrasse	Relevé d'étanchéité	aluminium, bitumineux, Relevé d'étanchéité + isolant	P085	Résultat d'analyse	/	NON
BAT 112 - LA BLANCHISSERIE / EXTERIEUR / TOITURE TERRASSE	Toiture terrasse	Relevé d'étanchéité	bitumineux, aluminium	P086	Résultat d'analyse	/	NON
BAT 112 - LA BLANCHISSERIE / EXTERIEUR / TOITURE TERRASSE	Toiture terrasse	Complexe d'étanchéité asphalté	bitumineux, Complexe d'étanchéité bitume + isolant sur toiture terrasse béton	P087	Résultat d'analyse	/	NON
BAT 112 - LA BLANCHISSERIE / EXTERIEUR / TOITURE TERRASSE	Revêtement bitumineux	Pare-vapeur	bitumineux, Couche bitume sous isolant (P87) sur toiture terrasse béton	P088	Résultat d'analyse	/	NON
BAT 112 - LA BLANCHISSERIE / EXTERIEUR / TOITURE TERRASSE	Toiture terrasse	Relevé d'étanchéité	bitumineux, aluminium, Relevé d'étanchéité + équerre de renfort en bitume	P089	Résultat d'analyse	/	NON
BAT 112 - LA BLANCHISSERIE / EXTERIEUR / TOITURE TERRASSE	Toiture terrasse	Complexe d'étanchéité asphalté	bitumineux, Complexe d'étanchéité bitume avec isolant sur toiture terrasse en bac acier	P090	Résultat d'analyse	/	NON

Localisation	Ouvrage	Matériau ou produit	Description	N° Prél.	Critère de décision	Sondage / Observation	Présence d'amiante
BAT 112 - LA BLANCHISSERIE / EXTERIEUR / TOITURE TERRASSE	Toiture terrasse	Complexe d'étanchéité asphalté	bitumineux, Complexe d'étanchéité bitume + isolant sur toiture rampant en bac acier	P091	Résultat d'analyse	/	NON
BAT 112 - LA BLANCHISSERIE / EXTERIEUR / TOITURE TERRASSE	Toiture terrasse	Complexe d'étanchéité asphalté	bitumineux, Complexe d'étanchéité bitume avec isolant sur toiture terrasse en bac acier	P092	Résultat d'analyse	/	NON
BAT 112 - LA BLANCHISSERIE / EXTERIEUR / TOITURE TERRASSE	Toiture terrasse	Complexe d'étanchéité asphalté	bitumineux, Revêtement bitum + isolant + EIF	/	Document consulté (Réf. 215B0/18/6405_19/ 10/2018)	N°01 A N°03	NON
BAT 112 - LA BLANCHISSERIE / RDC / VESTIAIRES FEMMES 1003 / WC 1004	Revêtement de plafond	Peinture	jaune, Peinture jaune + enduit plâtre au plafond	idem P008	Résultat d'analyse	/	NON
BAT 112 - LA BLANCHISSERIE / RDC / VESTIAIRES FEMMES 1003 / WC 1004	Revêtement de cloison	Colle de faïence	/	idem P009	Résultat d'analyse	/	NON
BAT 112 - LA BLANCHISSERIE / RDC / VESTIAIRES FEMMES 1003 / WC 1004	Mur	Enduit	ciment, Toile de verre peint + enduit ciment sur mur béton	idem P010	Résultat d'analyse	/	NON
BAT 112 - LA BLANCHISSERIE / RDC / VESTIAIRES FEMMES 1003 / WC 1004	Revêtement du mur	Colle de plinthe	/	idem P018	Résultat d'analyse	/	NON
BAT 112 - LA BLANCHISSERIE / RDC / VESTIAIRES FEMMES 1003 / WC 1004	Revêtement de sol	Colle de carrelage	/	idem P019	Résultat d'analyse	/	NON
BAT 112 - LA BLANCHISSERIE / RDC / VESTIAIRES FEMMES 1003 / WC 1005	Revêtement de plafond	Peinture	jaune, Peinture jaune + enduit plâtre au plafond	idem P008	Résultat d'analyse	/	NON
BAT 112 - LA BLANCHISSERIE / RDC / VESTIAIRES FEMMES 1003 / WC 1005	Revêtement de cloison	Colle de faïence	/	idem P009	Résultat d'analyse	/	NON
BAT 112 - LA BLANCHISSERIE / RDC / VESTIAIRES FEMMES 1003 / WC 1005	Mur	Enduit	ciment, Toile de verre peint + enduit ciment sur mur béton	idem P010	Résultat d'analyse	/	NON
BAT 112 - LA BLANCHISSERIE / RDC / VESTIAIRES FEMMES 1003 / WC 1005	Revêtement du mur	Colle de plinthe	/	idem P018	Résultat d'analyse	/	NON
BAT 112 - LA BLANCHISSERIE / RDC / VESTIAIRES FEMMES 1003 / WC 1005	Revêtement de sol	Colle de carrelage	/	idem P019	Résultat d'analyse	/	NON
BAT 112 - LA BLANCHISSERIE / RDC / VESTIAIRES FEMMES 1003 / WC 1006	Revêtement de plafond	Peinture	jaune, Peinture jaune + enduit plâtre au plafond	idem P008	Résultat d'analyse	/	NON

Localisation	Ouvrage	Matériau ou produit	Description	N° Prél.	Critère de décision	Sondage / Observation	Présence d'amiante
BAT 112 - LA BLANCHISSERIE / RDC / VESTIAIRES FEMMES 1003 / WC 1006	Revêtement de cloison	Colle de faïence	/	idem P009	Résultat d'analyse	/	NON
BAT 112 - LA BLANCHISSERIE / RDC / VESTIAIRES FEMMES 1003 / WC 1006	Mur	Enduit	ciment, Toile de verre peint + enduit ciment sur mur béton	idem P010	Résultat d'analyse	/	NON
BAT 112 - LA BLANCHISSERIE / RDC / VESTIAIRES FEMMES 1003 / WC 1006	Revêtement du mur	Colle de plinthe	/	idem P018	Résultat d'analyse	/	NON
BAT 112 - LA BLANCHISSERIE / RDC / VESTIAIRES FEMMES 1003 / WC 1006	Revêtement de sol	Colle de carrelage	/	idem P019	Résultat d'analyse	/	NON
BAT 112 - LA BLANCHISSERIE / RDC / VESTIAIRES FEMMES 1003 / DOUCHE 1007	Revêtement de cloison	Colle de plinthe	/	P011	Résultat d'analyse	/	NON
BAT 112 - LA BLANCHISSERIE / RDC / VESTIAIRES FEMMES 1003 / DOUCHE 1007	Revêtement du mur	Colle de plinthe	/	P012	Résultat d'analyse	/	NON
BAT 112 - LA BLANCHISSERIE / RDC / VESTIAIRES FEMMES 1003 / DOUCHE 1007	Revêtement de cloison	Joint de plinthe	/	P013	Résultat d'analyse	/	NON
BAT 112 - LA BLANCHISSERIE / RDC / VESTIAIRES FEMMES 1003 / DOUCHE 1007	Revêtement du mur	Joint de plinthe	/	P014	Résultat d'analyse	/	NON
BAT 112 - LA BLANCHISSERIE / RDC / VESTIAIRES FEMMES 1003 / DOUCHE 1007	Revêtement de sol	Colle de carrelage	/	P015	Résultat d'analyse	/	NON
BAT 112 - LA BLANCHISSERIE / RDC / VESTIAIRES FEMMES 1003 / DOUCHE 1007	Revêtement de sol	Colle de carrelage	/	P016	Résultat d'analyse	/	NON
BAT 112 - LA BLANCHISSERIE / RDC / VESTIAIRES FEMMES 1003 / DOUCHE 1007	Revêtement de plafond	Peinture	jaune, Peinture jaune + enduit plâtre au plafond	idem P008	Résultat d'analyse	/	NON
BAT 112 - LA BLANCHISSERIE / RDC / VESTIAIRES FEMMES 1003 / DOUCHE 1007	Revêtement de cloison	Colle de faïence	/	idem P009	Résultat d'analyse	/	NON
BAT 112 - LA BLANCHISSERIE / RDC / VESTIAIRES FEMMES 1003 / DOUCHE 1007	Mur	Enduit	ciment, Toile de verre peint + enduit ciment sur mur béton	idem P010	Résultat d'analyse	/	NON
BAT 112 - LA BLANCHISSERIE / RDC / VESTIAIRES FEMMES 1003 / DOUCHE 1008	Revêtement de plafond	Peinture	jaune, Peinture jaune + enduit plâtre au plafond	idem P008	Résultat d'analyse	/	NON

Localisation	Ouvrage	Matériau ou produit	Description	N° Prél.	Critère de décision	Sondage / Observation	Présence d'amiante
BAT 112 - LA BLANCHISSERIE / RDC / VESTIAIRES FEMMES 1003 / DOUCHE 1008	Revêtement de cloison	Colle de faïence	/	idem P009	Résultat d'analyse	/	NON
BAT 112 - LA BLANCHISSERIE / RDC / VESTIAIRES FEMMES 1003 / DOUCHE 1008	Mur	Enduit	ciment, Toile de verre peint + enduit ciment sur mur béton	idem P010	Résultat d'analyse	/	NON
BAT 112 - LA BLANCHISSERIE / RDC / VESTIAIRES FEMMES 1003 / DOUCHE 1008	Revêtement de cloison	Colle de plinthe	/	idem P011	Résultat d'analyse	/	NON
BAT 112 - LA BLANCHISSERIE / RDC / VESTIAIRES FEMMES 1003 / DOUCHE 1008	Revêtement du mur	Colle de plinthe	/	idem P012	Résultat d'analyse	/	NON
BAT 112 - LA BLANCHISSERIE / RDC / VESTIAIRES FEMMES 1003 / DOUCHE 1008	Revêtement de cloison	Joint de plinthe	/	idem P013	Résultat d'analyse	/	NON
BAT 112 - LA BLANCHISSERIE / RDC / VESTIAIRES FEMMES 1003 / DOUCHE 1008	Revêtement du mur	Joint de plinthe	/	idem P014	Résultat d'analyse	/	NON
BAT 112 - LA BLANCHISSERIE / RDC / VESTIAIRES FEMMES 1003 / DOUCHE 1008	Revêtement de sol	Colle de carrelage	/	idem P015	Résultat d'analyse	/	NON
BAT 112 - LA BLANCHISSERIE / RDC / VESTIAIRES FEMMES 1003 / DOUCHE 1008	Revêtement de sol	Colle de carrelage	/	idem P016	Résultat d'analyse	/	NON
BAT 112 - LA BLANCHISSERIE / RDC / VESTIAIRES FEMMES 1003 / DOUCHE 1009	Revêtement de plafond	Peinture	jaune, Peinture jaune + enduit plâtre au plafond	idem P008	Résultat d'analyse	/	NON
BAT 112 - LA BLANCHISSERIE / RDC / VESTIAIRES FEMMES 1003 / DOUCHE 1009	Revêtement de cloison	Colle de faïence	/	idem P009	Résultat d'analyse	/	NON
BAT 112 - LA BLANCHISSERIE / RDC / VESTIAIRES FEMMES 1003 / DOUCHE 1009	Mur	Enduit	ciment, Toile de verre peint + enduit ciment sur mur béton	idem P010	Résultat d'analyse	/	NON
BAT 112 - LA BLANCHISSERIE / RDC / VESTIAIRES FEMMES 1003 / DOUCHE 1009	Revêtement de cloison	Colle de plinthe	/	idem P011	Résultat d'analyse	/	NON
BAT 112 - LA BLANCHISSERIE / RDC / VESTIAIRES FEMMES 1003 / DOUCHE 1009	Revêtement du mur	Colle de plinthe	/	idem P012	Résultat d'analyse	/	NON
BAT 112 - LA BLANCHISSERIE / RDC / VESTIAIRES FEMMES 1003 / DOUCHE 1009	Revêtement de cloison	Joint de plinthe	/	idem P013	Résultat d'analyse	/	NON

Localisation	Ouvrage	Matériau ou produit	Description	N° Prél.	Critère de décision	Sondage / Observation	Présence d'amiante
BAT 112 - LA BLANCHISSERIE / RDC / VESTIAIRES FEMMES 1003 / DOUCHE 1009	Revêtement du mur	Joint de plinthe	/	idem P014	Résultat d'analyse	/	NON
BAT 112 - LA BLANCHISSERIE / RDC / VESTIAIRES FEMMES 1003 / DOUCHE 1009	Revêtement de sol	Colle de carrelage	/	idem P015	Résultat d'analyse	/	NON
BAT 112 - LA BLANCHISSERIE / RDC / VESTIAIRES FEMMES 1003 / DOUCHE 1009	Revêtement de sol	Colle de carrelage	/	idem P016	Résultat d'analyse	/	NON
BAT 112 - LA BLANCHISSERIE / RDC / VESTIAIRES HOMMES 1010 / WC 1011	Revêtement de plafond	Peinture	jaune, Peinture jaune + enduit plâtre au plafond	idem P008	Résultat d'analyse	/	NON
BAT 112 - LA BLANCHISSERIE / RDC / VESTIAIRES HOMMES 1010 / WC 1011	Revêtement de cloison	Colle de faïence	/	idem P009	Résultat d'analyse	/	NON
BAT 112 - LA BLANCHISSERIE / RDC / VESTIAIRES HOMMES 1010 / WC 1011	Mur	Enduit	ciment, Toile de verre peint + enduit ciment sur mur béton	idem P010	Résultat d'analyse	/	NON
BAT 112 - LA BLANCHISSERIE / RDC / VESTIAIRES HOMMES 1010 / WC 1011	Revêtement du mur	Colle de plinthe	/	idem P018	Résultat d'analyse	/	NON
BAT 112 - LA BLANCHISSERIE / RDC / VESTIAIRES HOMMES 1010 / WC 1011	Revêtement de sol	Colle de carrelage	/	idem P019	Résultat d'analyse	/	NON
BAT 112 - LA BLANCHISSERIE / RDC / VESTIAIRES HOMMES 1010 / WC 1012	Revêtement de plafond	Peinture	jaune, Peinture jaune + enduit plâtre au plafond	idem P008	Résultat d'analyse	/	NON
BAT 112 - LA BLANCHISSERIE / RDC / VESTIAIRES HOMMES 1010 / WC 1012	Revêtement de cloison	Colle de faïence	/	idem P009	Résultat d'analyse	/	NON
BAT 112 - LA BLANCHISSERIE / RDC / VESTIAIRES HOMMES 1010 / WC 1012	Mur	Enduit	ciment, Toile de verre peint + enduit ciment sur mur béton	idem P010	Résultat d'analyse	/	NON
BAT 112 - LA BLANCHISSERIE / RDC / VESTIAIRES HOMMES 1010 / WC 1012	Revêtement du mur	Colle de plinthe	/	idem P018	Résultat d'analyse	/	NON
BAT 112 - LA BLANCHISSERIE / RDC / VESTIAIRES HOMMES 1010 / WC 1012	Revêtement de sol	Colle de carrelage	/	idem P019	Résultat d'analyse	/	NON
BAT 112 - LA BLANCHISSERIE / RDC / VESTIAIRES HOMMES 1010 / WC 1013	Revêtement de plafond	Peinture	jaune, Peinture jaune + enduit plâtre au plafond	idem P008	Résultat d'analyse	/	NON

Localisation	Ouvrage	Matériau ou produit	Description	N° Prél.	Critère de décision	Sondage / Observation	Présence d'amiante
BAT 112 - LA BLANCHISSERIE / RDC / VESTIAIRES HOMMES 1010 / WC 1013	Revêtement de cloison	Colle de faïence	/	idem P009	Résultat d'analyse	/	NON
BAT 112 - LA BLANCHISSERIE / RDC / VESTIAIRES HOMMES 1010 / WC 1013	Mur	Enduit	ciment, Toile de verre peint + enduit ciment sur mur béton	idem P010	Résultat d'analyse	/	NON
BAT 112 - LA BLANCHISSERIE / RDC / VESTIAIRES HOMMES 1010 / WC 1013	Revêtement du mur	Colle de plinthe	/	idem P018	Résultat d'analyse	/	NON
BAT 112 - LA BLANCHISSERIE / RDC / VESTIAIRES HOMMES 1010 / WC 1013	Revêtement de sol	Colle de carrelage	/	idem P019	Résultat d'analyse	/	NON
BAT 112 - LA BLANCHISSERIE / RDC / VESTIAIRES HOMMES 1010 / DOUCHE 1014	Revêtement de plafond	Peinture	jaune, Peinture jaune + enduit plâtre au plafond	idem P008	Résultat d'analyse	/	NON
BAT 112 - LA BLANCHISSERIE / RDC / VESTIAIRES HOMMES 1010 / DOUCHE 1014	Revêtement de cloison	Colle de faïence	/	idem P009	Résultat d'analyse	/	NON
BAT 112 - LA BLANCHISSERIE / RDC / VESTIAIRES HOMMES 1010 / DOUCHE 1014	Mur	Enduit	ciment, Toile de verre peint + enduit ciment sur mur béton	idem P010	Résultat d'analyse	/	NON
BAT 112 - LA BLANCHISSERIE / RDC / VESTIAIRES HOMMES 1010 / DOUCHE 1014	Revêtement de cloison	Colle de plinthe	/	idem P011	Résultat d'analyse	/	NON
BAT 112 - LA BLANCHISSERIE / RDC / VESTIAIRES HOMMES 1010 / DOUCHE 1014	Revêtement du mur	Colle de plinthe	/	idem P012	Résultat d'analyse	/	NON
BAT 112 - LA BLANCHISSERIE / RDC / VESTIAIRES HOMMES 1010 / DOUCHE 1014	Revêtement de cloison	Joint de plinthe	/	idem P013	Résultat d'analyse	/	NON
BAT 112 - LA BLANCHISSERIE / RDC / VESTIAIRES HOMMES 1010 / DOUCHE 1014	Revêtement du mur	Joint de plinthe	/	idem P014	Résultat d'analyse	/	NON
BAT 112 - LA BLANCHISSERIE / RDC / VESTIAIRES HOMMES 1010 / DOUCHE 1014	Revêtement de sol	Colle de carrelage	/	idem P015	Résultat d'analyse	/	NON
BAT 112 - LA BLANCHISSERIE / RDC / VESTIAIRES HOMMES 1010 / DOUCHE 1014	Revêtement de sol	Colle de carrelage	/	idem P016	Résultat d'analyse	/	NON
BAT 112 - LA BLANCHISSERIE / RDC / VESTIAIRES HOMMES 1010 / DOUCHE 1015	Revêtement de plafond	Peinture	jaune, Peinture jaune + enduit plâtre au plafond	idem P008	Résultat d'analyse	/	NON

Localisation	Ouvrage	Matériau ou produit	Description	N° Prél.	Critère de décision	Sondage / Observation	Présence d'amiante
BAT 112 - LA BLANCHISSERIE / RDC / VESTIAIRES HOMMES 1010 / DOUCHE 1015	Revêtement de cloison	Colle de faïence	/	idem P009	Résultat d'analyse	/	NON
BAT 112 - LA BLANCHISSERIE / RDC / VESTIAIRES HOMMES 1010 / DOUCHE 1015	Mur	Enduit	ciment, Toile de verre peint + enduit ciment sur mur béton	idem P010	Résultat d'analyse	/	NON
BAT 112 - LA BLANCHISSERIE / RDC / VESTIAIRES HOMMES 1010 / DOUCHE 1015	Revêtement de cloison	Colle de plinthe	/	idem P011	Résultat d'analyse	/	NON
BAT 112 - LA BLANCHISSERIE / RDC / VESTIAIRES HOMMES 1010 / DOUCHE 1015	Revêtement du mur	Colle de plinthe	/	idem P012	Résultat d'analyse	/	NON
BAT 112 - LA BLANCHISSERIE / RDC / VESTIAIRES HOMMES 1010 / DOUCHE 1015	Revêtement de cloison	Joint de plinthe	/	idem P013	Résultat d'analyse	/	NON
BAT 112 - LA BLANCHISSERIE / RDC / VESTIAIRES HOMMES 1010 / DOUCHE 1015	Revêtement du mur	Joint de plinthe	/	idem P014	Résultat d'analyse	/	NON
BAT 112 - LA BLANCHISSERIE / RDC / VESTIAIRES HOMMES 1010 / DOUCHE 1015	Revêtement de sol	Colle de carrelage	/	idem P015	Résultat d'analyse	/	NON
BAT 112 - LA BLANCHISSERIE / RDC / VESTIAIRES HOMMES 1010 / DOUCHE 1015	Revêtement de sol	Colle de carrelage	/	idem P016	Résultat d'analyse	/	NON
BAT 112 - LA BLANCHISSERIE / RDC / VESTIAIRES HOMMES 1010 / DOUCHE 1016	Revêtement de plafond	Peinture	jaune, Peinture jaune + enduit plâtre au plafond	idem P008	Résultat d'analyse	/	NON
BAT 112 - LA BLANCHISSERIE / RDC / VESTIAIRES HOMMES 1010 / DOUCHE 1016	Revêtement de cloison	Colle de faïence	/	idem P009	Résultat d'analyse	/	NON
BAT 112 - LA BLANCHISSERIE / RDC / VESTIAIRES HOMMES 1010 / DOUCHE 1016	Mur	Enduit	ciment, Toile de verre peint + enduit ciment sur mur béton	idem P010	Résultat d'analyse	/	NON
BAT 112 - LA BLANCHISSERIE / RDC / VESTIAIRES HOMMES 1010 / DOUCHE 1016	Revêtement de cloison	Colle de plinthe	/	idem P011	Résultat d'analyse	/	NON
BAT 112 - LA BLANCHISSERIE / RDC / VESTIAIRES HOMMES 1010 / DOUCHE 1016	Revêtement du mur	Colle de plinthe	/	idem P012	Résultat d'analyse	/	NON
BAT 112 - LA BLANCHISSERIE / RDC / VESTIAIRES HOMMES 1010 / DOUCHE 1016	Revêtement de cloison	Joint de plinthe	/	idem P013	Résultat d'analyse	/	NON

Localisation	Ouvrage	Matériau ou produit	Description	N° Prél.	Critère de décision	Sondage / Observation	Présence d'amiante
BAT 112 - LA BLANCHISSERIE / RDC / VESTIAIRES HOMMES 1010 / DOUCHE 1016	Revêtement du mur	Joint de plinthe	/	idem P014	Résultat d'analyse	/	NON
BAT 112 - LA BLANCHISSERIE / RDC / VESTIAIRES HOMMES 1010 / DOUCHE 1016	Revêtement de sol	Colle de carrelage	/	idem P015	Résultat d'analyse	/	NON
BAT 112 - LA BLANCHISSERIE / RDC / VESTIAIRES HOMMES 1010 / DOUCHE 1016	Revêtement de sol	Colle de carrelage	/	idem P016	Résultat d'analyse	/	NON
BAT 112 - LA BLANCHISSERIE / ETAGE 1 / SALLE DE REUNION 2001 / PLACARD 2003	Moquette	Colle	Colle de moquette + ragréage rose	idem P072	Résultat d'analyse	/	NON
BAT 112 - LA BLANCHISSERIE / ETAGE 1 / SALLE DE REUNION 2001 / PLACARD 2004	Moquette	Colle	Colle de moquette + ragréage rose	idem P072	Résultat d'analyse	/	NON
BAT 112 - LA BLANCHISSERIE / RDC / ESSORAGE 1027	Revêtement de sol	Colle de carrelage	/	idem P036	Résultat d'analyse	/	NON
BAT 112 - LA BLANCHISSERIE / ETAGE 1 / WC 2002	Gaine	Joint	mastic, gris(e), Mastic gris sur gaine de ventilation en plénum	P077	Résultat d'analyse	/	OUI
BAT 112 - LA BLANCHISSERIE / ETAGE 1 / WC 2002	Revêtement de cloison	Colle de faïence	/	idem P009	Résultat d'analyse	/	NON
BAT 112 - LA BLANCHISSERIE / ETAGE 1 / WC 2002	Revêtement du mur	Colle de plinthe	/	idem P018	Résultat d'analyse	/	NON
BAT 112 - LA BLANCHISSERIE / ETAGE 1 / WC 2002	Revêtement de sol	Colle de carrelage	/	idem P019	Résultat d'analyse	/	NON

## 6.2. Tableau estimatif des quantités d'amiante

N° MPCA	Ouvrage	Produit/matériau	Quantité estimée
1	Gaine	Joint	Surface : 2 m2
1	Gaine	Joint	Surface : 2 m2

## 7. ANNEXES

### 7.1. Parties d'immeuble bâti visitées

La liste ci-dessous présente les parties d'immeuble inspectées dans le cadre de la mission confiée à BUREAU VERITAS. Il appartient au donneur d'ordre ou à son représentant, seule personne à même d'avoir une parfaite connaissance des lieux, de signifier à BUREAU VERITAS toute omission, erreur ou incohérence éventuelle dans l'identification des locaux ou zones figurant à un titre ou à un autre dans le présent rapport.

Localisation	Commentaires
BAT 112 - LA BLANCHISSERIE / RDC / HALL 1001	/
BAT 112 - LA BLANCHISSERIE / RDC / DETENTE 1002	/
BAT 112 - LA BLANCHISSERIE / RDC / LOCAL MENAGE 1017	/
BAT 112 - LA BLANCHISSERIE / RDC / RESERVE 1018	/
BAT 112 - LA BLANCHISSERIE / RDC / DEGAGEMENT 1 1019	/
BAT 112 - LA BLANCHISSERIE / RDC / SAS 2 1020	/
BAT 112 - LA BLANCHISSERIE / RDC / ABRI VEHICULE 2 1021	/
BAT 112 - LA BLANCHISSERIE / RDC / HALL DE FINITION 1022	/
BAT 112 - LA BLANCHISSERIE / RDC / DEGAGEMENT 2 1024	/
BAT 112 - LA BLANCHISSERIE / RDC / ATELIER 1025	/
BAT 112 - LA BLANCHISSERIE / RDC / LAVAGE 1026	/
BAT 112 - LA BLANCHISSERIE / RDC / SECHAGE 1028	/
BAT 112 - LA BLANCHISSERIE / RDC / HALL DE TRI 1029	/
BAT 112 - LA BLANCHISSERIE / RDC / STOCKAGE LINGE SALE 1030	/
BAT 112 - LA BLANCHISSERIE / RDC / WC 1034	/
BAT 112 - LA BLANCHISSERIE / RDC / TOILETTE 1035	/
BAT 112 - LA BLANCHISSERIE / RDC / SAS 1 1036	/
BAT 112 - LA BLANCHISSERIE / RDC / ABRI VEHICULE 1 1037	/
BAT 112 - LA BLANCHISSERIE / RDC / BUREAU LINGERIE 1038	/
BAT 112 - LA BLANCHISSERIE / RDC / STOCKAGE LINGERIE 1039	/
BAT 112 - LA BLANCHISSERIE / RDC / LOCAL LESSIVE 1040	/
BAT 112 - LA BLANCHISSERIE / RDC / COMPRESSEUR 1041	/
BAT 112 - LA BLANCHISSERIE / RDC / LOCAL ELECTRIQUE 1042	/
BAT 112 - LA BLANCHISSERIE / RDC / CHAUFFERIE 1043	/
BAT 112 - LA BLANCHISSERIE / RDC / ESSORAGE 1044	/
BAT 112 - LA BLANCHISSERIE / RDC / LINGE PROPRE 1045	/
BAT 112 - LA BLANCHISSERIE / RDC / ENTREE QUAI 1046	/
BAT 112 - LA BLANCHISSERIE / RDC / VESTIAIRES HOMMES 1047	/

<b>Localisation</b>	<b>Commentaires</b>
BAT 112 - LA BLANCHISSERIE / RDC / PRODUCTION 1048	/
BAT 112 - LA BLANCHISSERIE / ETAGE 1 / PALIER 2006	/
BAT 112 - LA BLANCHISSERIE / ETAGE 1 / BUREAU DIRECTION 2007	/
BAT 112 - LA BLANCHISSERIE / ETAGE 1 / BUREAU 2008	/
BAT 112 - LA BLANCHISSERIE / ETAGE 1 / STOCKAGE ATELIER 2009	/
BAT 112 - LA BLANCHISSERIE / ETAGE 1 / SALLLE DE PAUSE ATELIER 2010	/
BAT 112 - LA BLANCHISSERIE / EXTERIEUR / FACADES	/
BAT 112 - LA BLANCHISSERIE / EXTERIEUR / TOITURE TERRASSE	/
BAT 112 - LA BLANCHISSERIE / RDC / VESTIAIRES FEMMES 1003 / WC 1004	/
BAT 112 - LA BLANCHISSERIE / RDC / VESTIAIRES FEMMES 1003 / WC 1005	/
BAT 112 - LA BLANCHISSERIE / RDC / VESTIAIRES FEMMES 1003 / WC 1006	/
BAT 112 - LA BLANCHISSERIE / RDC / VESTIAIRES FEMMES 1003 / DOUCHE 1007	/
BAT 112 - LA BLANCHISSERIE / RDC / VESTIAIRES FEMMES 1003 / DOUCHE 1008	/
BAT 112 - LA BLANCHISSERIE / RDC / VESTIAIRES FEMMES 1003 / DOUCHE 1009	/
BAT 112 - LA BLANCHISSERIE / RDC / VESTIAIRES HOMMES 1010 / WC 1011	/
BAT 112 - LA BLANCHISSERIE / RDC / VESTIAIRES HOMMES 1010 / WC 1012	/
BAT 112 - LA BLANCHISSERIE / RDC / VESTIAIRES HOMMES 1010 / WC 1013	/
BAT 112 - LA BLANCHISSERIE / RDC / VESTIAIRES HOMMES 1010 / DOUCHE 1014	/
BAT 112 - LA BLANCHISSERIE / RDC / VESTIAIRES HOMMES 1010 / DOUCHE 1015	/
BAT 112 - LA BLANCHISSERIE / RDC / VESTIAIRES HOMMES 1010 / DOUCHE 1016	/
BAT 112 - LA BLANCHISSERIE / RDC / VESTIAIRES 1031 / WC 1032	/
BAT 112 - LA BLANCHISSERIE / RDC / VESTIAIRES 1031 / DOUCHE 1033	/
BAT 112 - LA BLANCHISSERIE / ETAGE 1 / SALLE DE REUNION 2001 / PLACARD 2003	/
BAT 112 - LA BLANCHISSERIE / ETAGE 1 / SALLE DE REUNION 2001 / PLACARD 2004	/
BAT 112 - LA BLANCHISSERIE / RDC / ESSORAGE 1027	/
BAT 112 - LA BLANCHISSERIE / ETAGE 1 / WC 2002	/
BAT 112 - LA BLANCHISSERIE / EXTERIEUR / RESEAUX ENTERRES	L'ensemble des réseaux enterrés non pas fait l'objet d'investigation car cela demande de lourds travaux de terrassement

## 7.2. Photos



Prélèvement - P001 : BAT 112 - LA BLANCHISSERIE / RDC /  
DETENTE 1002 - Enduit- (Absence d'amiante)



Prélèvement - P002 : BAT 112 - LA BLANCHISSERIE / RDC /  
DETENTE 1002 - Enduit- (Absence d'amiante)



Prélèvement - P003 : BAT 112 - LA BLANCHISSERIE / RDC /  
DETENTE 1002 - Joint de porte- (Absence d'amiante)



Prélèvement - P004 : BAT 112 - LA BLANCHISSERIE / RDC /  
DETENTE 1002 - Joint de porte- (Absence d'amiante)



Prélèvement - P005 : BAT 112 - LA BLANCHISSERIE / RDC /  
DETENTE 1002 - Joint de vitrage- (Absence d'amiante)



Prélèvement - P006 : BAT 112 - LA BLANCHISSERIE / RDC /  
DETENTE 1002 - Enduit- (Absence d'amiante)



Prélèvement - P007 : BAT 112 - LA BLANCHISSERIE / RDC /  
DETENTE 1002 - Enduit- (Absence d'amiante)

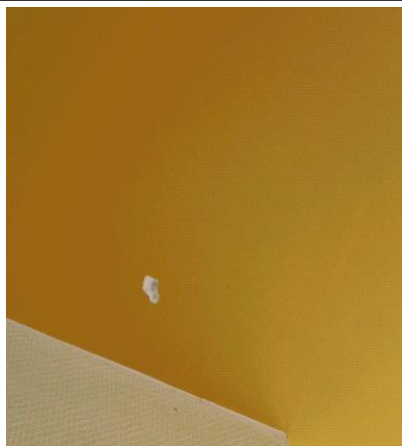

Prélèvement - P008 : BAT 112 - LA BLANCHISSERIE / RDC /  
VESTIAIRES FEMMES 1003 - Peinture- (Absence d'amiante)



Prélèvement - P009 : BAT 112 - LA BLANCHISSERIE / RDC /  
VESTIAIRES FEMMES 1003 - Colle de faïence- (Absence  
d'amiante)



Prélèvement - P010 : BAT 112 - LA BLANCHISSERIE / RDC /  
VESTIAIRES FEMMES 1003 - Enduit- (Absence d'amiante)



Prélèvement - P011 : BAT 112 - LA BLANCHISSERIE / RDC /  
VESTIAIRES FEMMES 1003 / DOUCHE 1007 - Colle de  
plinthe- (Absence d'amiante)



Prélèvement - P012 : BAT 112 - LA BLANCHISSERIE / RDC /  
VESTIAIRES FEMMES 1003 / DOUCHE 1007 - Colle de  
plinthe- (Absence d'amiante)



Prélèvement - P013 : BAT 112 - LA BLANCHISSERIE / RDC / VESTIAIRES FEMMES 1003 / DOUCHE 1007 - Joint de plinthe  
- (Absence d'amiante)



Prélèvement - P014 : BAT 112 - LA BLANCHISSERIE / RDC / VESTIAIRES FEMMES 1003 / DOUCHE 1007 - Joint de plinthe  
- (Absence d'amiante)

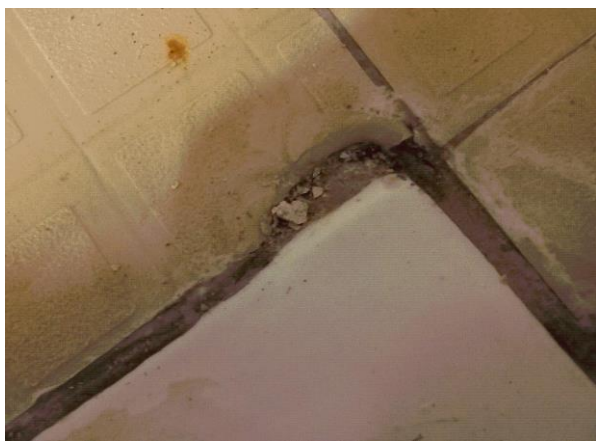

Prélèvement - P015 : BAT 112 - LA BLANCHISSERIE / RDC / VESTIAIRES FEMMES 1003 / DOUCHE 1007 - Colle de carrelage- (Absence d'amiante)

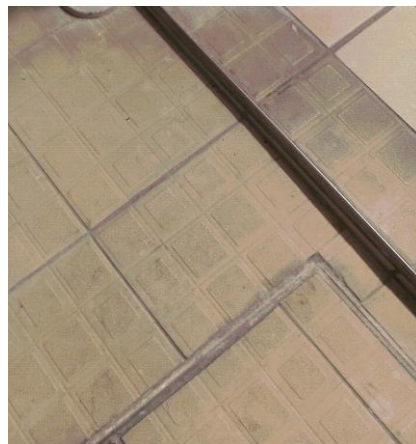

Prélèvement - P016 : BAT 112 - LA BLANCHISSERIE / RDC / VESTIAIRES FEMMES 1003 / DOUCHE 1007 - Colle de carrelage- (Absence d'amiante)



Prélèvement - P017 : BAT 112 - LA BLANCHISSERIE / RDC / VESTIAIRES FEMMES 1003 - Joint- (Présence d'amiante)



Prélèvement - P018 : BAT 112 - LA BLANCHISSERIE / RDC / LOCAL MENAGE 1017 - Colle de plinthe- (Absence d'amiante)

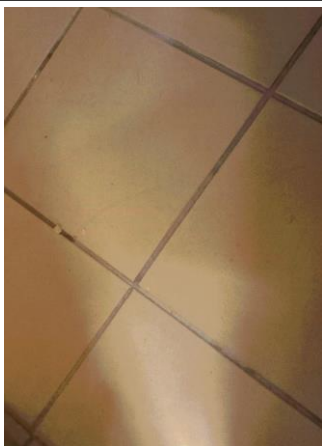

Prélèvement - P019 : BAT 112 - LA BLANCHISSERIE / RDC /  
LOCAL MENAGE 1017 - Colle de carrelage- (Absence  
d'amiante)



Prélèvement - P020 : BAT 112 - LA BLANCHISSERIE / RDC /  
DEGAGEMENT 1 1019 - Enduit- (Absence d'amiante)



Prélèvement - P021 : BAT 112 - LA BLANCHISSERIE / RDC /  
DEGAGEMENT 1 1019 - Enduit- (Absence d'amiante)



Prélèvement - P022 : BAT 112 - LA BLANCHISSERIE / RDC /  
DEGAGEMENT 1 1019 - Enduit- (Absence d'amiante)



Prélèvement - P023 : BAT 112 - LA BLANCHISSERIE / RDC /  
DEGAGEMENT 1 1019 - Peinture- (Absence d'amiante)



Prélèvement - P024 : BAT 112 - LA BLANCHISSERIE / RDC /  
DEGAGEMENT 1 1019 - Enduit- (Absence d'amiante)



Prélèvement - P025 : BAT 112 - LA BLANCHISSERIE / RDC /  
DEGAGEMENT 1 1019 - Peinture- (Absence d'amiante)



Prélèvement - P026 : BAT 112 - LA BLANCHISSERIE / RDC /  
DEGAGEMENT 1 1019 - Peinture- (Absence d'amiante)



Prélèvement - P027 : BAT 112 - LA BLANCHISSERIE / RDC /  
DEGAGEMENT 1 1019 - Enduit- (Absence d'amiante)



Prélèvement - P028 : BAT 112 - LA BLANCHISSERIE / RDC /  
DEGAGEMENT 1 1019 - Colle- (Absence d'amiante)



Prélèvement - P029 : BAT 112 - LA BLANCHISSERIE / RDC /  
DEGAGEMENT 1 1019 - Colle- (Absence d'amiante)



Prélèvement - P030 : BAT 112 - LA BLANCHISSERIE / RDC /  
DEGAGEMENT 1 1019 - Colle de plinthe- (Absence d'amiante)



Prélèvement - P031 : BAT 112 - LA BLANCHISSERIE / RDC /  
DEGAGEMENT 1 1019 - Colle de plinthe- (Absence d'amiante)



Prélèvement - P032 : BAT 112 - LA BLANCHISSERIE / RDC /  
DEGAGEMENT 1 1019 - Joint de plinthe- (Absence d'amiante)



Prélèvement - P033 : BAT 112 - LA BLANCHISSERIE / RDC /  
DEGAGEMENT 1 1019 - Joint de plinthe- (Absence d'amiante)



Prélèvement - P034 : BAT 112 - LA BLANCHISSERIE / RDC /  
HALL DE FINITION 1022 - Enduit- (Absence d'amiante)



Prélèvement - P035 : BAT 112 - LA BLANCHISSERIE / RDC /  
HALL DE FINITION 1022 - Enduit- (Absence d'amiante)



Prélèvement - P036 : BAT 112 - LA BLANCHISSERIE / RDC /  
HALL DE FINITION 1022 - Colle de carrelage- (Absence  
d'amiante)



Prélèvement - P037 : BAT 112 - LA BLANCHISSERIE / RDC /  
HALL DE FINITION 1022 - Colle de faïence- (Absence  
d'amiante)



Prélèvement - P038 : BAT 112 - LA BLANCHISSERIE / RDC /  
ABRI VEHICULE 2 1021 - Colle- (Absence d'amiante)



Prélèvement - P039 : BAT 112 - LA BLANCHISSERIE / RDC /  
ABRI VEHICULE 2 1021 - Enduit- (Absence d'amiante)



Prélèvement - P040 : BAT 112 - LA BLANCHISSERIE / RDC /  
ABRI VEHICULE 2 1021 - Enduit- (Absence d'amiante)



Prélèvement - P041 : BAT 112 - LA BLANCHISSERIE / RDC /  
HALL DE FINITION 1022 - Enduit- (Absence d'amiante)



Prélèvement - P042 : BAT 112 - LA BLANCHISSERIE / RDC /  
HALL DE FINITION 1022 - Enduit- (Absence d'amiante)

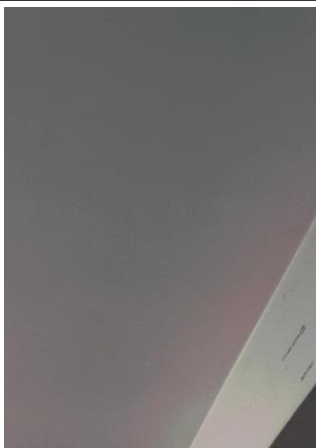

Prélèvement - P043 : BAT 112 - LA BLANCHISSERIE / RDC /  
HALL DE FINITION 1022 - Enduit- (Absence d'amiante)



Prélèvement - P044 : BAT 112 - LA BLANCHISSERIE / RDC /  
LINGE PROPRE 1045 - Colle de faïence- (Absence d'amiante)



Prélèvement - P045 : BAT 112 - LA BLANCHISSERIE / RDC /  
LINGE PROPRE 1045 - Bande de plaque de plâtre- (Absence  
d'amiante)



Prélèvement - P046 : BAT 112 - LA BLANCHISSERIE / RDC /  
LINGE PROPRE 1045 - Faux plafond- (Absence d'amiante)



Prélèvement - P047 : BAT 112 - LA BLANCHISSERIE / RDC /  
CHAUFFERIE 1043 - Enduit- (Absence d'amiante)



Prélèvement - P048 : BAT 112 - LA BLANCHISSERIE / RDC /  
CHAUFFERIE 1043 - Enduit- (Absence d'amiante)



Prélèvement - P049 : BAT 112 - LA BLANCHISSERIE / RDC /  
CHAUFFERIE 1043 - Revêtement- (Absence d'amiante)



Prélèvement - P050 : BAT 112 - LA BLANCHISSERIE / RDC /  
CHAUFFERIE 1043 - Revêtement- (Absence d'amiante)



Prélèvement - P051 : BAT 112 - LA BLANCHISSERIE / RDC /  
LOCAL LESSIVE 1040 - Colle de carrelage- (Absence  
d'amiante)



Prélèvement - P052 : BAT 112 - LA BLANCHISSERIE / RDC /  
LOCAL LESSIVE 1040 - Colle de carrelage- (Absence  
d'amiante)



Prélèvement - P053 : BAT 112 - LA BLANCHISSERIE / RDC /  
LOCAL LESSIVE 1040 - Colle de plinthe- (Absence d'amiante)



Prélèvement - P054 : BAT 112 - LA BLANCHISSERIE / RDC /  
LOCAL LESSIVE 1040 - Colle de plinthe- (Absence d'amiante)



Prélèvement - P055 : BAT 112 - LA BLANCHISSERIE / RDC /  
LOCAL LESSIVE 1040 - Enduit- (Absence d'amiante)



Prélèvement - P056 : BAT 112 - LA BLANCHISSERIE / RDC /  
LOCAL LESSIVE 1040 - Enduit- (Absence d'amiante)



Prélèvement - P057 : BAT 112 - LA BLANCHISSERIE / RDC /  
LOCAL LESSIVE 1040 - Peinture- (Absence d'amiante)



Prélèvement - P058 : BAT 112 - LA BLANCHISSERIE / RDC /  
LOCAL LESSIVE 1040 - Peinture- (Absence d'amiante)



Prélèvement - P059 : BAT 112 - LA BLANCHISSERIE / RDC /  
SAS 1 1036 - Colle de carrelage- (Absence d'amiante)

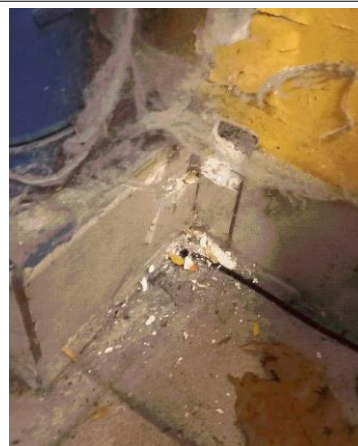

Prélèvement - P060 : BAT 112 - LA BLANCHISSERIE / RDC /  
SAS 1 1036 - Colle de plinthe- (Absence d'amiante)



Prélèvement - P061 : BAT 112 - LA BLANCHISSERIE / RDC /  
SAS 1 1036 - Peinture- (Absence d'amiante)



Prélèvement - P062 : BAT 112 - LA BLANCHISSERIE / RDC /  
TOILETTE 1035 - Colle de faïence- (Absence d'amiante)



Prélèvement - P063 : BAT 112 - LA BLANCHISSERIE / RDC /  
BUREAU LINGERIE 1038 - Joint- (Absence d'amiante)



Prélèvement - P064 : BAT 112 - LA BLANCHISSERIE / RDC /  
BUREAU LINGERIE 1038 - Joint- (Absence d'amiante)

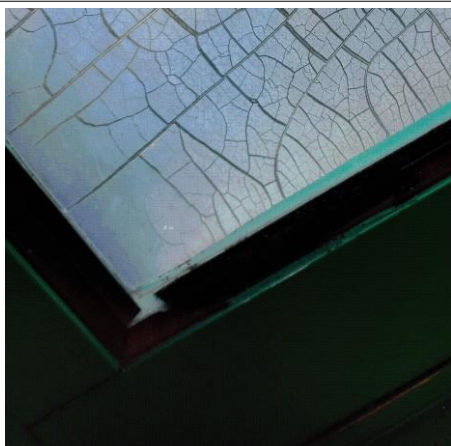

Prélèvement - P065 : BAT 112 - LA BLANCHISSERIE / RDC /  
BUREAU LINGERIE 1038 - Joint de vitrage- (Absence  
d'amiante)

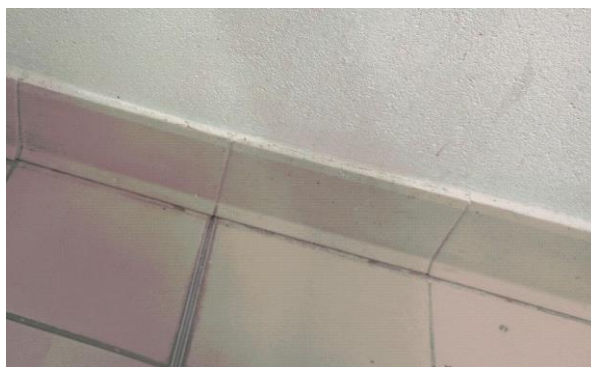

Prélèvement - P066 : BAT 112 - LA BLANCHISSERIE / RDC /  
STOCKAGE LINGERIE 1039 - Colle de plinthe- (Absence  
d'amiante)



Prélèvement - P067 : BAT 112 - LA BLANCHISSERIE / RDC / STOCKAGE LINGERIE 1039 - Colle de carrelage- (Absence d'amiante)



Prélèvement - P068 : BAT 112 - LA BLANCHISSERIE / RDC / STOCKAGE LINGERIE 1039 - Enduit- (Absence d'amiante)



Prélèvement - P069 : BAT 112 - LA BLANCHISSERIE / RDC / STOCKAGE LINGERIE 1039 - Enduit- (Absence d'amiante)



Prélèvement - P070 : BAT 112 - LA BLANCHISSERIE / RDC / STOCKAGE LINGERIE 1039 - Joint- (Absence d'amiante)



Prélèvement - P071 : BAT 112 - LA BLANCHISSERIE / RDC / STOCKAGE LINGERIE 1039 - Joint- (Absence d'amiante)



Prélèvement - P072 : BAT 112 - LA BLANCHISSERIE / ETAGE 1 / BUREAU DIRECTION 2007 - Colle- (Absence d'amiante)



Prélèvement - P073 : BAT 112 - LA BLANCHISSERIE /  
ETAGE 1 / BUREAU 2008 - Toile de verre- (Absence  
d'amiante)



Prélèvement - P074 : BAT 112 - LA BLANCHISSERIE /  
ETAGE 1 / BUREAU 2008 - Enduit- (Absence d'amiante)

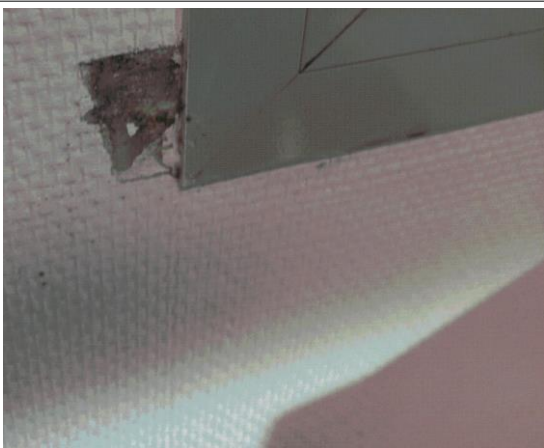

Prélèvement - P075 : BAT 112 - LA BLANCHISSERIE /  
ETAGE 1 / BUREAU 2008 - Enduit- (Absence d'amiante)



Prélèvement - P076 : BAT 112 - LA BLANCHISSERIE /  
ETAGE 1 / SALLE DE REUNION 2001 - Bande de plaque de  
plâtre- (Absence d'amiante)

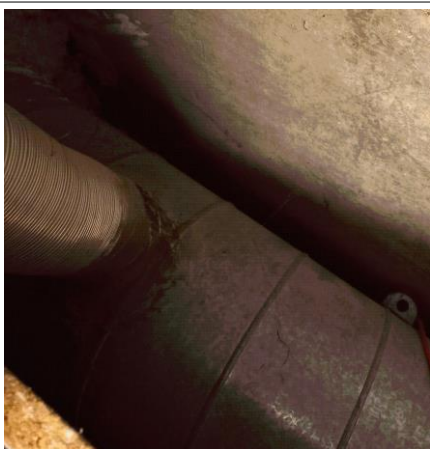

Prélèvement - P077 : BAT 112 - LA BLANCHISSERIE /  
ETAGE 1 / WC 2002 - Joint- (Présence d'amiante)

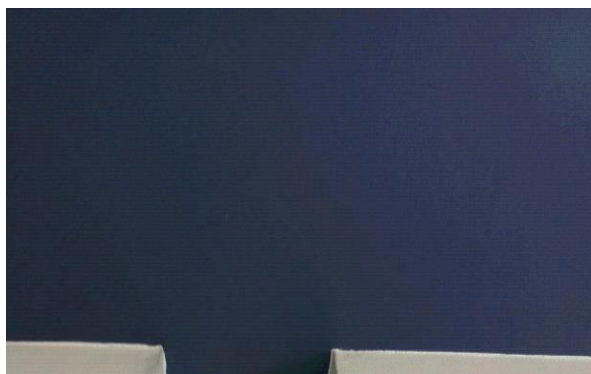

Prélèvement - P078 : BAT 112 - LA BLANCHISSERIE /  
ETAGE 1 / BUREAU 2008 - Enduit- (Absence d'amiante)



Prélèvement - P079 : BAT 112 - LA BLANCHISSERIE /  
ETAGE 1 / BUREAU 2008 - Enduit- (Absence d'amiante)



Prélèvement - P080 : BAT 112 - LA BLANCHISSERIE /  
EXTERIEUR / FACADES - Enduit- (Absence d'amiante)



Prélèvement - P081 : BAT 112 - LA BLANCHISSERIE /  
EXTERIEUR / FACADES - Enduit- (Absence d'amiante)



Prélèvement - P082 : BAT 112 - LA BLANCHISSERIE /  
EXTERIEUR / FACADES - Mastic- (Absence d'amiante)

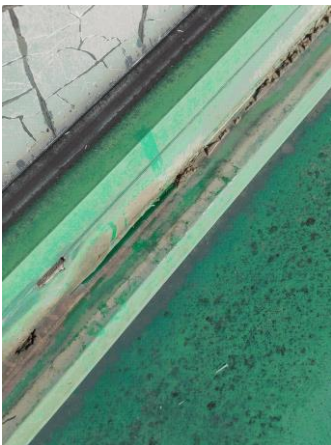

Prélèvement - P083 : BAT 112 - LA BLANCHISSERIE /  
EXTERIEUR / FACADES - Mastic- (Absence d'amiante)



Prélèvement - P084 : BAT 112 - LA BLANCHISSERIE /  
EXTERIEUR / FACADES - Mastic- (Absence d'amiante)

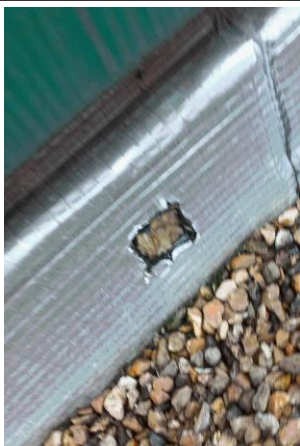

Prélèvement - P085 : BAT 112 - LA BLANCHISSERIE /  
EXTERIEUR / TOITURE TERRASSE - Relevé d'étanchéité-  
(Absence d'amiante)



Prélèvement - P086 : BAT 112 - LA BLANCHISSERIE /  
EXTERIEUR / TOITURE TERRASSE - Relevé d'étanchéité-  
(Absence d'amiante)



Prélèvement - P087 : BAT 112 - LA BLANCHISSERIE /  
EXTERIEUR / TOITURE TERRASSE - Complexe d'étanchéité  
asphalté- (Absence d'amiante)



Prélèvement - P088 : BAT 112 - LA BLANCHISSERIE /  
EXTERIEUR / TOITURE TERRASSE - Pare-vapeur-  
(Absence d'amiante)



Prélèvement - P089 : BAT 112 - LA BLANCHISSERIE /  
EXTERIEUR / TOITURE TERRASSE - Relevé d'étanchéité-  
(Absence d'amiante)



Prélèvement - P090 : BAT 112 - LA BLANCHISSERIE /  
EXTERIEUR / TOITURE TERRASSE - Complexe d'étanchéité  
asphalté- (Absence d'amiante)



Prélèvement - P091 : BAT 112 - LA BLANCHISSERIE /  
EXTERIEUR / TOITURE TERRASSE - Complexe d'étanchéité  
asphalté- (Absence d'amiante)



Prélèvement - P092 : BAT 112 - LA BLANCHISSERIE /  
EXTERIEUR / TOITURE TERRASSE - Complexe d'étanchéité  
asphalté- (Absence d'amiante)

### 7.3. Attestation d'assurance



#### Attestation d'Assurance

Nous soussignés, **Allianz Global Corporate & Specialty SE** - Succursale en France - 1 Cours Michelet – CS 30051 - 92076 Paris La Défense Cedex, (« la Compagnie ») certifions par la présente que la société :

**Bureau Veritas S.A.**  
Immeuble Newtime - 40/52 boulevard du Parc  
FR - 92200 Neuilly sur Seine

agissant tant pour son compte que pour le compte de sa filiale,

**Bureau Veritas Exploitation S.A.S.**  
4 Place des Saisons  
92400 Courbevoie

a souscrit auprès de notre compagnie la police n° **FRL001575** garantissant les conséquences pécuniaires de la Responsabilité Civile pouvant lui incomber dans l'exercice de ses activités garanties et notamment :

##### Missions travaux :

- Repérage amiante avant travaux / démolition (tout domaine d'activité)
- Mise à jour des documents de traçabilité et de cartographie amiante (DTA, DAPP, DT navire, DTCA autres domaines d'activité)
- Examen visuel des surfaces traitées (tout domaine d'activité)
- Repérage du plomb avant travaux (tout domaine d'activité)
- Diagnostic des produits, équipements, matériaux et déchets (tout domaine d'activité)
- Etat parasitaire
- Etat relatif à la présence de termites
- Diagnostic mэрule

##### Missions exploitation :

- Repérage amiante pour intégration aux documents de traçabilité et de cartographie amiante (pour DTA, DAPP, DT navire, DTCA autres domaines d'activité)
- Création ou mise à jour des documents de traçabilité et de cartographie amiante (DTA, DAPP, DT navire, DTCA autres domaines d'activité)
- Evaluation de l'état de conservation des matériaux et produits contenant de l'amiante
- Diagnostic radon
- Diagnostic technique global
- Diagnostic accessibilité

##### Missions transaction / location :

- Repérage amiante pour établissement du constat vente
- Constat des risques d'exposition au plomb
- Etat relatif à la présence de termites
- Diagnostic de performance énergétique
- Etat de l'installation intérieure d'électricité
- Etat de l'installation intérieure de gaz
- Mesurages Carrez - Boutin
- Etat des risques

Allianz Global Corporate & Specialty SE  
Succursale en France  
1 cours Michelet - CS 30051  
92076 Paris La Défense Cedex  
487 424 606 RCS Nanterre  
N° TVA Intracommunautaire FR  
00 487 424 606

Siège social :  
Königsstrasse 28  
80802 Munich  
Allemagne

Société Européenne Immatriculée en Allemagne sous le N° HRB 208312  
Entreprise soumise au contrôle de la Bundesanstalt für Finanzdienstleistungsaufsicht  
Graurheindorfer Strasse 108 - 53117 Bonn, Allemagne  
[www.agcs.allianz.com](http://www.agcs.allianz.com)



Autres missions :

- Assistance technique amiante et plomb
- Prélèvement et analyse de matières dangereuses

Il est précisé que SONT EXCLUS LES DOMMAGES CAUSES PAR L'AMIANTE.

Période d'assurance : du 1<sup>er</sup> janvier 2025 au 31 décembre 2025 inclus.

La présente attestation est délivrée pour servir et valoir ce que de droit et ne saurait engager la Compagnie au-delà des clauses et conditions du contrat auquel elle se réfère.

Le contenu de la présente attestation ne peut en aucun cas être considéré ou interprété comme dérogeant ou modifiant l'une des conditions ou dispositions de la police ci-dessus mentionnée.

Fait à Paris La Défense, le 7 janvier 2025.  
Pour la compagnie

  
Allianz Global Corporate & Specialty SE  
Succursale en France  
1 cours Michelé - CS 30051  
92078 Paris La Défense Cedex  
487 424 608 RCS Nanterre  
N° TVA Intracommunautaire FR  
00 487 424 608

Signé par : Juliette Allavoine  
E-mail : juliette.allavoine@allianz.com  
Heure de signature : 2025 10:12:04  
Adresse IP : 147.161.232.110

Allianz Global Corporate & Specialty SE  
Succursale en France  
1 cours Michelé - CS 30051  
92078 Paris La Défense Cedex  
487 424 608 RCS Nanterre  
N° TVA Intracommunautaire FR  
00 487 424 608

Siège social :  
Königsstrasse 28  
80802 Munich  
Allemagne

Société Européenne Immatriculée en Allemagne sous le N° HRB 208312  
Entreprise soumise au contrôle de la Bundesanstalt für Finanzdienstleistungsaufsicht  
Grauhendorfer Strasse 108 - 53117 Bonn, Allemagne  
[www.agcs.allianz.com](http://www.agcs.allianz.com)

#### 7.4. Certificat de compétence

**BUREAU VERITAS**  
Certification



**Certificat attribué à**  
**AMANDINE AUGEREAU**

Bureau Veritas Certification certifie que les compétences de la personne mentionnée ci-dessus répondent aux exigences des arrêtés relatifs aux critères de certification de compétences ci-dessous pris en application des articles L271-6 et R 271.1 du Code la Construction et de l'Habitation et relatifs aux critères de compétence des personnes physiques réalisant des dossiers de diagnostics techniques tels que définis à l'article L271-4 du code précité.

DOMAINES TECHNIQUES	Référence des arrêtés	Date de certification originale	Validité du certificat *
Amiante sans mention	Arrêté du 1er juillet 2024 définissant les critères de certification des diagnostiqueurs intervenant dans les domaines du diagnostic amiante, électricité, gaz, plomb et termites, de leurs organismes de formation et les exigences applicables aux organismes de certification	31/08/2022	30/08/2029
Amiante avec mention	Arrêté du 1er juillet 2024 définissant les critères de certification des diagnostiqueurs intervenant dans les domaines du diagnostic amiante, électricité, gaz, plomb et termites, de leurs organismes de formation et les exigences applicables aux organismes de certification	31/08/2022	30/08/2029

Date : 02/10/2024  
Numéro du certificat : **14329650**

Samuel DUPRIEU - Président



\* Sous réserve du respect des dispositions contractuelles et des résultats positifs des surveillances réalisées, ce certificat est valable jusqu'à : voir ci-dessus. Des informations supplémentaires concernant le périmètre de ce certificat ainsi que l'applicabilité des exigences du référentiel peuvent être obtenues en consultant l'organisme. Cliquez ici pour vérifier la validité de ce certificat

Adresse de l'organisme certificateur : Bureau Veritas Certification France  
1 Place Zaha Hadid 92400 Courbevoie

  
**BUREAU VERITAS**

**cofrac**  
  
**CERTIFICATION DE PERSONNES**  
ACCREDITATION  
N°4-0087  
Liste des sites et  
portées disponibles  
sur [www.cofrac.fr](http://www.cofrac.fr)

## 7.5. Rapports d'essais de laboratoire



Parc d'affaires Espace Performances Bât K  
35760 SAINT-GREGOIRE  
Tel : 02.99.35.41.41

www.itga.fr



Accréditation n° 1-5970



Portée disponible  
sur www.cofrac.fr

L'accréditation du COFRAC atteste de la compétence des laboratoires pour les seuls essais couverts par l'accréditation qui sont identifiés par le symbole :

## RAPPORT SYNTHÉTIQUE D'ANALYSE NUMÉRO IT1425-1961 EN DATE DU 31/01/2025 RECHERCHE ET IDENTIFICATION D'AMIANTE SUR PRELEVEMENT(S) DE MATERIAU(X)

*Ce rapport ne concerne que les échantillons soumis à l'analyse tels qu'ils ont été reçus au laboratoire.  
Le laboratoire n'est pas responsable des données fournies par le client qui sont simplement retranscrites et identifiées comme telles.*

Client :	BUREAU VERITAS EXPLOITATION - TRELAZE 2 Rue de la Martinellerie 49800 Trélazé	Réf. Commande ITGA :	IT1425-1961
		Réf. Commande Client :	1510797435/24788792/S1/1/1_24788792/1/2

Prélèvement(s) : Reçu au laboratoire le : 28/01/2025

Préparation(s) : Effectuée de façon à être représentative de l'échantillon conformément à l'arrêté du 1er octobre 2019 :  
ou - Pour une analyse au Microscope Optique à Lumière Polarisée (MOLP) : Prélèvement et montage adapté sur lame de microscopie  
- Pour une analyse au Microscope Electronique à Transmission Analytique (META) en fonction de la nature de la prise d'essai :  
(A) - Traitement mécanique en milieu aqueux  
(B) - Traitement chimique et mécanique au chloroforme

Technique(s) : - Microscopie Optique à Lumière Polarisée (parties pertinentes de la norme NF ISO 22262-1) : Morphologie et critères optiques  
Analytique(s) : La détection de fibres d'amiante optiquement observables est garantie si la teneur est supérieure ou égale à 0,1 % en masse.  
- Microscopie Electronique à Transmission Analytique (parties pertinentes de la norme NF X 43-050) : Morphologie, EDX et diffraction  
ou électronique  
La détection de fibres d'amiante est garantie si la teneur est supérieure ou égale à 0,1 % en masse.

Résultat(s) :

Fraction analysée	Technique analytique (Méthode de préparation et date d'analyse)	Résultat / Variété d'amiante	Elements analytiques
Réf dossier client : 24788792		Réf échantillon ITGA : IT142501-21180	
Réf échantillon client : BV3KQ0811 - [Enduit] - [P001 BAT 112 - LA BLANCHISSERIE / RDC/ DETENTE 1002 Mur]		Description ITGA : <b>Peintures multiples / Toile fibreuse blanche / Enduit gris hétérogène</b>	
Peintures multiples non séparable + Toile fibreuse blanche non séparable + Enduit gris hétérogène non séparable	META (A) le 31/01/2025 Nombre de préparations : 1 Nombre de supports d'analyse : 2	Amiante non détecté (1) / -	Analyste : ISD (4)
Réf dossier client : 24788792		Réf échantillon ITGA : IT142501-21181	
Réf échantillon client : BV3KQ0812 - [Enduit] - [P002 BAT 112 - LA BLANCHISSERIE / RDC/ DETENTE 1002 Cloison]		Description ITGA : <b>Peintures multiples / Toile fibreuse blanche / Enduit plâtreux blanc en vrac</b>	
Peintures multiples non séparable + Toile fibreuse blanche non séparable + Enduit plâtreux blanc en vrac non séparable	META (A) le 31/01/2025 Nombre de préparations : 1 Nombre de supports d'analyse : 2	Amiante non détecté (1) / -	Analyste : AXN (3)

La reproduction de ce rapport n'est autorisée que sous sa forme intégrale ; ce rapport ne doit pas être reproduit partiellement sans l'approbation du laboratoire.

Sauf demande particulière et écrite du client, les échantillons sont conservés pendant 6 mois et les rapports pendant 10 ans.

**RAPPORT SYNTHÉTIQUE D'ANALYSE NUMÉRO IT1425-1961 EN DATE DU 31/01/2025**  
**RECHERCHE ET IDENTIFICATION D'AMIANTE SUR PRELEVEMENT(S) DE MATERIAU(X)**

Fraction analysée	Technique analytique (Méthode de préparation et date d'analyse)	Résultat / Variété d'amiante	Elements analytiques
Réf dossier client : 24788792		Réf échantillon ITGA : IT142501-21182	
Réf échantillon client : BV3KQ0813 - [Joint de porte] - [P003 BAT 112 - LA BLANCHISSERIE / RDC/ DETENTE 1002 Porte]		Description ITGA : Matériau souple gris avec poussières	
▶ Matériau souple gris avec poussières	META (B) le 30/01/2025 Nombre de préparations : 1 Nombre de supports d'analyse : 2	Amiante non détecté (1) / -	Analyste : KOB
Réf dossier client : 24788792		Réf échantillon ITGA : IT142501-21183	
Réf échantillon client : BV3KQ0814 - [Joint de porte] - [P004 BAT 112 - LA BLANCHISSERIE / RDC/ DETENTE 1002 Porte]		Description ITGA : <b>Peinture en faible quantité /</b> Matériau souple blanc	
▶ Peinture en faible quantité non séparable + Matériau souple blanc non séparable	META (B) le 30/01/2025 Nombre de préparations : 1 Nombre de supports d'analyse : 2	Amiante non détecté (1) / -	Analyste : KOB (4)
Réf dossier client : 24788792		Réf échantillon ITGA : IT142501-21184	
Réf échantillon client : BV3KQ0815 - [Joint de vitrage] - [P005 BAT 112 - LA BLANCHISSERIE / RDC/ DETENTE 1002 Menuiserie extérieure]		Description ITGA : Matériau souple noir avec poussières	
▶ Matériau souple noir avec poussières	META (B) le 30/01/2025 Nombre de préparations : 1 Nombre de supports d'analyse : 2	Amiante non détecté (1) / -	Analyste : KOB
Réf dossier client : 24788792		Réf échantillon ITGA : IT142501-21185	
Réf échantillon client : BV3KQ0816 - [Enduit] - [P006 BAT 112 - LA BLANCHISSERIE / RDC/ DETENTE 1002 Mur]		Description ITGA : Enduit gris hétérogène	
▶ Enduit gris hétérogène	META (A) le 31/01/2025 Nombre de préparations : 1 Nombre de supports d'analyse : 2	Amiante non détecté (1) / -	Analyste : RJK
Réf dossier client : 24788792		Réf échantillon ITGA : IT142501-21186	
Réf échantillon client : BV3KQ0817 - [Enduit] - [P007 BAT 112 - LA BLANCHISSERIE / RDC/ DETENTE 1002 Mur]		Description ITGA : Enduit compact gris hétérogène / <b>Matériau gris en faible quantité hétérogène</b>	
▶ Enduit compact gris hétérogène non séparable + Matériau gris en faible quantité hétérogène non séparable	META (A) le 31/01/2025 Nombre de préparations : 1 Nombre de supports d'analyse : 2	Amiante non détecté (1) / -	Analyste : RJK (4)
Réf dossier client : 24788792		Réf échantillon ITGA : IT142501-21187	
Réf échantillon client : BV3KQ0818 - [Peinture] - [P008 BAT 112 - LA BLANCHISSERIE / RDC/ VESTIAIRES FEMMES 1003 Revêtement de plafond]		Description ITGA : Peintures multiples en vrac / Matériau plâtreux blanc en vrac	
▶ Peintures multiples en vrac non séparable + Matériau plâtreux blanc en vrac non séparable	META (A) le 30/01/2025 Nombre de préparations : 1 Nombre de supports d'analyse : 2	Amiante non détecté (1) / -	Analyste : HIL (3)

La reproduction de ce rapport n'est autorisée que sous sa forme intégrale ; ce rapport ne doit pas être reproduit partiellement sans l'approbation du laboratoire.

Sauf demande particulière et écrite du client, les échantillons sont conservés pendant 6 mois et les rapports pendant 10 ans.

**RAPPORT SYNTHÉTIQUE D'ANALYSE NUMÉRO IT1425-1961 EN DATE DU 31/01/2025**  
**RECHERCHE ET IDENTIFICATION D'AMIANTE SUR PRELEVEMENT(S) DE MATERIAU(X)**

Fraction analysée	Technique analytique (Méthode de préparation et date d'analyse)	Résultat / Variété d'amiante	Elements analytiques
Réf dossier client : 24788792		Réf échantillon ITGA : IT142501-21188	
Réf échantillon client : BV3KQ0819 - [Colle de faïence] - [P009 BAT 112 - LA BLANCHISSERIE / RDC/ VESTIAIRES FEMMES 1003 Revêtement de cloison]		Description ITGA :	Carrelage / Colle beige / <b>Couche plâtreuse blanche</b>
Carrelage	---	Non analysé	
▸ Colle beige non séparable + Couche plâtreuse blanche non séparable	META (A) le 31/01/2025 Nombre de préparations : 1 Nombre de supports d'analyse : 2	Amiante non détecté (1) / -	Autres fibres inhalables distinguées par M/D. (2) Analyste : AXN (4)
Réf dossier client : 24788792		Réf échantillon ITGA : IT142501-21189	
Réf échantillon client : BV3KQ0820 - [Enduit] - [P010 BAT 112 - LA BLANCHISSERIE / RDC/ VESTIAIRES FEMMES 1003 Mur]		Description ITGA :	Peintures multiples / <b>Toile fibreuse blanche</b> / Enduit gris hétérogène
▸ Peintures multiples non séparable + Toile fibreuse blanche non séparable + Enduit gris hétérogène non séparable	META (A) le 31/01/2025 Nombre de préparations : 1 Nombre de supports d'analyse : 2	Amiante non détecté (1) / -	Analyste : AXN (4)
Réf dossier client : 24788792		Réf échantillon ITGA : IT142501-21190	
Réf échantillon client : BV3KQ0821 - [Colle de plinthe] - [P011 BAT 112 - LA BLANCHISSERIE / RDC/ VESTIAIRES FEMMES 1003/ DOUCHE 1007 Revêtement de cloison]		Description ITGA :	Carrelage en vrac / Colle beige en vrac / <b>Joint cassant gris en vrac</b>
Carrelage en vrac	---	Non analysé	
▸ Colle beige en vrac non séparable + Joint cassant gris en vrac non séparable	META (A) le 31/01/2025 Nombre de préparations : 2 Nombre de supports d'analyse : 4	Amiante non détecté (1) / -	Analyste : MNE (3)
Réf dossier client : 24788792		Réf échantillon ITGA : IT142501-21191	
Réf échantillon client : BV3KQ0822 - [Colle de plinthe] - [P012 BAT 112 - LA BLANCHISSERIE / RDC/ VESTIAIRES FEMMES 1003/ DOUCHE 1007 Revêtement du mur]		Description ITGA :	Carrelage / Colle beige / <b>Couche plâtreuse blanche en faible quantité</b>
Carrelage	---	Non analysé	
▸ Colle beige non séparable + Couche plâtreuse blanche en faible quantité non séparable	META (A) le 31/01/2025 Nombre de préparations : 1 Nombre de supports d'analyse : 2	Amiante non détecté (1) / -	Analyste : ISD (4)
Réf dossier client : 24788792		Réf échantillon ITGA : IT142501-21192	
Réf échantillon client : BV3KQ0823 - [Joint de plinthe] - [P013 BAT 112 - LA BLANCHISSERIE / RDC/ VESTIAIRES FEMMES 1003/ DOUCHE 1007 Revêtement de cloison]		Description ITGA :	Carrelage / Colle grise / <b>Matériau gris hétérogène / Joint cassant gris</b>
Carrelage	---	Non analysé	
▸ Colle grise non séparable + Matériau gris hétérogène non séparable + Joint cassant gris non séparable	META (A) le 31/01/2025 Nombre de préparations : 1 Nombre de supports d'analyse : 2	Amiante non détecté (1) / -	Analyste : AXN (4)

La reproduction de ce rapport n'est autorisée que sous sa forme intégrale ; ce rapport ne doit pas être reproduit partiellement sans l'approbation du laboratoire.

Sauf demande particulière et écrite du client, les échantillons sont conservés pendant 6 mois et les rapports pendant 10 ans.

# RAPPORT SYNTHÉTIQUE D'ANALYSE NUMÉRO IT1425-1961 EN DATE DU 31/01/2025

## RECHERCHE ET IDENTIFICATION D'AMIANTE SUR PRELEVEMENT(S) DE MATERIAU(X)

Fraction analysée	Technique analytique (Méthode de préparation et date d'analyse)	Résultat / Variété d'amiante	Elements analytiques
Réf dossier client : 24788792		Réf échantillon ITGA : IT142501-21193	
Réf échantillon client : BV3KQ0824 - [Joint de plinthe] - [P014 BAT 112 - LA BLANCHISSERIE / RDC/ VESTIAIRES FEMMES 1003/ DOUCHE 1007 Revêtement du mur]		Description ITGA : Carrelage en vrac / Colle beige et grise en vrac / Joint cassant gris en vrac	
Carrelage en vrac	---	Non analysé	
▸ Colle beige et grise en vrac non séparable + Joint cassant gris en vrac non séparable	META (A) le 31/01/2025 Nombre de préparations : 4 Nombre de supports d'analyse : 8	Amiante non détecté (1) / -	Analyste : KTB (3)
Réf dossier client : 24788792		Réf échantillon ITGA : IT142501-21194	
Réf échantillon client : BV3KQ0825 - [Colle de carrelage] - [P015 BAT 112 - LA BLANCHISSERIE / RDC/ VESTIAIRES FEMMES 1003/ DOUCHE 1007 Revêtement de sol]		Description ITGA : Carrelage en vrac / Colle grise en vrac	
Carrelage en vrac	---	Non analysé	
▸ Colle grise en vrac	META (A) le 31/01/2025 Nombre de préparations : 1 Nombre de supports d'analyse : 2	Amiante non détecté (1) / -	Analyste : ISD (3)
Réf dossier client : 24788792		Réf échantillon ITGA : IT142501-21195	
Réf échantillon client : BV3KQ0826 - [Colle de carrelage] - [P016 BAT 112 - LA BLANCHISSERIE / RDC/ VESTIAIRES FEMMES 1003/ DOUCHE 1007 Revêtement de sol]		Description ITGA : <b>Joint cassant blanc en vrac / Carrelage en vrac / Colle grise en vrac / Matériau beige en vrac</b>	
Carrelage en vrac	---	Non analysé	
▸ Joint cassant blanc en vrac non séparable + Colle grise en vrac + Matériau beige en vrac non séparable	META (A) le 31/01/2025 Nombre de préparations : 1 Nombre de supports d'analyse : 2	Amiante non détecté (1) / -	Analyste : MNE (3)
Réf dossier client : 24788792		Réf échantillon ITGA : IT142501-21196	
Réf échantillon client : BV3KQ0827 - [Joint] - [P017 BAT 112 - LA BLANCHISSERIE / RDC/ VESTIAIRES FEMMES 1003 Gaine]		Description ITGA : <b>Peinture / Matériau gris</b>	
▸ Peinture non séparable + Matériau gris non séparable	META (A) le 31/01/2025 Nombre de préparations : 2 Nombre de supports d'analyse : 4	Présence de fibres d'amiante / Chrysotile	Analyste : FAF (4)
Réf dossier client : 24788792		Réf échantillon ITGA : IT142501-21197	
Réf échantillon client : BV3KQ0828 - [Colle de plinthe] - [P018 BAT 112 - LA BLANCHISSERIE / RDC/ LOCAL MENAGE 1017 Revêtement du mur]		Description ITGA : Carrelage / Colle grise / <b>Couche plâtreuse blanche</b>	
Carrelage	---	Non analysé	
▸ Colle grise non séparable + Couche plâtreuse blanche non séparable	META (A) le 31/01/2025 Nombre de préparations : 1 Nombre de supports d'analyse : 2	Amiante non détecté (1) / -	Autres fibres inhalables distinguées par M/D. (2) Analyste : AXN (4)

La reproduction de ce rapport n'est autorisée que sous sa forme intégrale ; ce rapport ne doit pas être reproduit partiellement sans l'approbation du laboratoire.

Sauf demande particulière et écrite du client, les échantillons sont conservés pendant 6 mois et les rapports pendant 10 ans.

**RAPPORT SYNTHÉTIQUE D'ANALYSE NUMÉRO IT1425-1961 EN DATE DU 31/01/2025**  
**RECHERCHE ET IDENTIFICATION D'AMIANTE SUR PRELEVEMENT(S) DE MATERIAU(X)**

Fraction analysée	Technique analytique (Méthode de préparation et date d'analyse)	Résultat / Variété d'amiante	Elements analytiques
Réf dossier client : 24788792		Réf échantillon ITGA : IT142501-21198	
Réf échantillon client : BV3KQ0829 - [Colle de carrelage] - [P019 BAT 112 - LA BLANCHISSERIE / RDC/ LOCAL MENAGE 1017 Revêtement de sol]		Description ITGA : Carrelage en vrac / Colle grise en faible quantité en vrac	
Carrelage en vrac	---	Non analysé	
▸ Colle grise en faible quantité en vrac	META (A) le 31/01/2025 Nombre de préparations : 1 Nombre de supports d'analyse : 2	Amiante non détecté (1) / -	Analyste : AXN (3)
Réf dossier client : 24788792		Réf échantillon ITGA : IT142501-21199	
Réf échantillon client : BV3KQ0830 - [Enduit] - [P020 BAT 112 - LA BLANCHISSERIE / RDC/ DEGAGEMENT 1 1019 Poutre]		Description ITGA : <b>Peinture / Toile fibreuse blanche / Enduit gris hétérogène</b>	
▸ Peinture non séparable + Toile fibreuse blanche non séparable + Enduit gris hétérogène non séparable	META (A) le 31/01/2025 Nombre de préparations : 1 Nombre de supports d'analyse : 2	Amiante non détecté (1) / -	Analyste : RJK (4)
Réf dossier client : 24788792		Réf échantillon ITGA : IT142501-21200	
Réf échantillon client : BV3KQ0831 - [Enduit] - [P021 BAT 112 - LA BLANCHISSERIE / RDC/ DEGAGEMENT 1 1019 Poutre]		Description ITGA : <b>Peinture / Toile fibreuse blanche / Enduit gris hétérogène</b>	
▸ Peinture non séparable + Toile fibreuse blanche non séparable + Enduit gris hétérogène non séparable	META (A) le 31/01/2025 Nombre de préparations : 1 Nombre de supports d'analyse : 2	Amiante non détecté (1) / -	Analyste : AXN (4)
Réf dossier client : 24788792		Réf échantillon ITGA : IT142501-21201	
Réf échantillon client : BV3KQ0832 - [Enduit] - [P022 BAT 112 - LA BLANCHISSERIE / RDC/ DEGAGEMENT 1 1019 Poteau]		Description ITGA : <b>Peinture en vrac / Toile fibreuse blanche / Enduit plâtreux blanc en faible quantité en vrac</b>	
▸ Peinture en vrac non séparable + Toile fibreuse blanche non séparable + Enduit plâtreux blanc en faible quantité en vrac non séparable	META (A) le 31/01/2025 Nombre de préparations : 1 Nombre de supports d'analyse : 2	Amiante non détecté (1) / -	Analyste : ISD (3)
Réf dossier client : 24788792		Réf échantillon ITGA : IT142501-21202	
Réf échantillon client : BV3KQ0833 - [Peinture] - [P023 BAT 112 - LA BLANCHISSERIE / RDC/ DEGAGEMENT 1 1019 Poteau]		Description ITGA : <b>Peintures multiples en faible quantité en vrac / Matériau plâtreux blanc en faible quantité en vrac</b>	
▸ Peintures multiples en faible quantité en vrac non séparable + Matériau plâtreux blanc en faible quantité en vrac non séparable	META (A) le 31/01/2025 Nombre de préparations : 1 Nombre de supports d'analyse : 2	Amiante non détecté (1) / -	Analyste : ISD (3)

La reproduction de ce rapport n'est autorisée que sous sa forme intégrale ; ce rapport ne doit pas être reproduit partiellement sans l'approbation du laboratoire.

Sauf demande particulière et écrite du client, les échantillons sont conservés pendant 6 mois et les rapports pendant 10 ans.

**RAPPORT SYNTHÉTIQUE D'ANALYSE NUMÉRO IT1425-1961 EN DATE DU 31/01/2025**  
**RECHERCHE ET IDENTIFICATION D'AMIANTE SUR PRELEVEMENT(S) DE MATERIAU(X)**

Fraction analysée	Technique analytique (Méthode de préparation et date d'analyse)	Résultat / Variété d'amiante	Elements analytiques
Réf dossier client : 24788792		Réf échantillon ITGA : IT142501-21203	
Réf échantillon client : BV3KQ0834 - [Enduit] - [P024 BAT 112 - LA BLANCHISSERIE / RDC/ DEGAGEMENT 1 1019 Mur]		Description ITGA : <b>Peintures multiples / Toile fibreuse blanche / Enduit plâtreux blanc</b>	
▸ Peintures multiples non séparable + Toile fibreuse blanche non séparable + Enduit plâtreux blanc non séparable	META (A) le 31/01/2025 Nombre de préparations : 1 Nombre de supports d'analyse : 2	Amiante non détecté (1) / -	Analyste : RJK (4)
Réf dossier client : 24788792		Réf échantillon ITGA : IT142501-21204	
Réf échantillon client : BV3KQ0835 - [Peinture] - [P025 BAT 112 - LA BLANCHISSERIE / RDC/ DEGAGEMENT 1 1019 Equipement]		Description ITGA : <b>Peintures multiples en vrac</b>	
▸ Peintures multiples en vrac	META (A) le 31/01/2025 Nombre de préparations : 1 Nombre de supports d'analyse : 2	Amiante non détecté (1) / -	Analyste : AXN (3)
Réf dossier client : 24788792		Réf échantillon ITGA : IT142501-21205	
Réf échantillon client : BV3KQ0836 - [Peinture] - [P026 BAT 112 - LA BLANCHISSERIE / RDC/ DEGAGEMENT 1 1019 Equipement]		Description ITGA : <b>Peintures multiples en vrac</b>	
▸ Peintures multiples en vrac	META (A) le 31/01/2025 Nombre de préparations : 1 Nombre de supports d'analyse : 2	Amiante non détecté (1) / -	Analyste : KTB (3)
Réf dossier client : 24788792		Réf échantillon ITGA : IT142501-21206	
Réf échantillon client : BV3KQ0837 - [Enduit] - [P027 BAT 112 - LA BLANCHISSERIE / RDC/ DEGAGEMENT 1 1019 Plafond]		Description ITGA : <b>Peinture en vrac / Enduit plâtreux blanc en vrac</b>	
▸ Peinture en vrac non séparable + Enduit plâtreux blanc en vrac non séparable	META (A) le 31/01/2025 Nombre de préparations : 1 Nombre de supports d'analyse : 2	Amiante non détecté (1) / -	Autres fibres inhalables distinguées par M. (2) Analyste : AXN (3)
Réf dossier client : 24788792		Réf échantillon ITGA : IT142501-21207	
Réf échantillon client : BV3KQ0838 - [Colle] - [P028 BAT 112 - LA BLANCHISSERIE / RDC/ DEGAGEMENT 1 1019 Revêtement en lé]		Description ITGA : <b>Revêtement souple gris / Colle polymère jaune</b>	
▸ Revêtement souple gris	META (A) le 31/01/2025 Nombre de préparations : 1 Nombre de supports d'analyse : 2	Amiante non détecté (1) / -	Analyste : RJK
▸ Colle polymère jaune	META (B) le 30/01/2025 Nombre de préparations : 1 Nombre de supports d'analyse : 2	Amiante non détecté (1) / -	Analyste : KOB

La reproduction de ce rapport n'est autorisée que sous sa forme intégrale ; ce rapport ne doit pas être reproduit partiellement sans l'approbation du laboratoire.

Sauf demande particulière et écrite du client, les échantillons sont conservés pendant 6 mois et les rapports pendant 10 ans.

**RAPPORT SYNTHÉTIQUE D'ANALYSE NUMÉRO IT1425-1961 EN DATE DU 31/01/2025**  
**RECHERCHE ET IDENTIFICATION D'AMIANTE SUR PRELEVEMENT(S) DE MATERIAU(X)**

Fraction analysée	Technique analytique (Méthode de préparation et date d'analyse)	Résultat / Variété d'amiante	Elements analytiques
Réf dossier client : 24788792		Réf échantillon ITGA : IT142501-21208	
Réf échantillon client : BV3KQ0839 - [Colle] - [P029 BAT 112 - LA BLANCHISSERIE / RDC/ DEGAGEMENT 1 1019 Revêtement en lè]		Description ITGA :	Revêtement souple gris avec couche fibreuse / Colle polymère jaune / Ragréage gris en faible quantité
▶ Revêtement souple gris avec couche fibreuse	META (A) le 31/01/2025 Nombre de préparations : 1 Nombre de supports d'analyse : 2	Amiante non détecté (1) / -	Analyste : AXN
▶ Colle polymère jaune non séparable + Ragréage gris en faible quantité non séparable	META (A) le 31/01/2025 Nombre de préparations : 1 Nombre de supports d'analyse : 2	Amiante non détecté (1) / -	Analyste : AXN (4)
Réf dossier client : 24788792		Réf échantillon ITGA : IT142501-21209	
Réf échantillon client : BV3KQ0840 - [Colle de plinthe] - [P030 BAT 112 - LA BLANCHISSERIE / RDC/ DEGAGEMENT 1 1019 Revêtement de poteau ]		Description ITGA :	Colle beige en vrac / <b>Peinture en vrac</b>
▶ Colle beige en vrac non séparable + Peinture en vrac non séparable	META (A) le 31/01/2025 Nombre de préparations : 1 Nombre de supports d'analyse : 2	Amiante non détecté (1) / -	Analyste : AXN (3)
Réf dossier client : 24788792		Réf échantillon ITGA : IT142501-21210	
Réf échantillon client : BV3KQ0841 - [Colle de plinthe] - [P031 BAT 112 - LA BLANCHISSERIE / RDC/ DEGAGEMENT 1 1019 Revêtement de poteau ]		Description ITGA :	Carrelage en faible quantité en vrac / Colle beige en faible quantité en vrac / <b>Joint cassant gris en faible quantité en vrac</b>
Carrelage en faible quantité en vrac	---	Non analysé	
▶ Colle beige en faible quantité en vrac non séparable + Joint cassant gris en faible quantité en vrac non séparable	META (A) le 31/01/2025 Nombre de préparations : 1 Nombre de supports d'analyse : 2	Amiante non détecté (1) / -	Analyste : AXN (3)
Réf dossier client : 24788792		Réf échantillon ITGA : IT142501-21211	
Réf échantillon client : BV3KQ0842 - [Joint de plinthe] - [P032 BAT 112 - LA BLANCHISSERIE / RDC/ DEGAGEMENT 1 1019 Revêtement de poteau ]		Description ITGA :	Joint cassant gris
▶ Joint cassant gris	META (A) le 30/01/2025 Nombre de préparations : 1 Nombre de supports d'analyse : 2	Amiante non détecté (1) / -	Analyste : MHU
Réf dossier client : 24788792		Réf échantillon ITGA : IT142501-21212	
Réf échantillon client : BV3KQ0843 - [Joint de plinthe] - [P033 BAT 112 - LA BLANCHISSERIE / RDC/ DEGAGEMENT 1 1019 Revêtement de poteau ]		Description ITGA :	Colle grise / <b>Peinture en faible quantité</b>
▶ Colle grise + Peinture en faible quantité non séparable	META (A) le 31/01/2025 Nombre de préparations : 1 Nombre de supports d'analyse : 2	Amiante non détecté (1) / -	Analyste : AXN (4)

La reproduction de ce rapport n'est autorisée que sous sa forme intégrale ; ce rapport ne doit pas être reproduit partiellement sans l'approbation du laboratoire.

Sauf demande particulière et écrite du client, les échantillons sont conservés pendant 6 mois et les rapports pendant 10 ans.

**RAPPORT SYNTHÉTIQUE D'ANALYSE NUMÉRO IT1425-1961 EN DATE DU 31/01/2025**  
**RECHERCHE ET IDENTIFICATION D'AMIANTE SUR PRELEVEMENT(S) DE MATERIAU(X)**

Fraction analysée	Technique analytique (Méthode de préparation et date d'analyse)	Résultat / Variété d'amiante	Elements analytiques
Réf dossier client : 24788792	Réf échantillon ITGA : IT142501-21213		
Réf échantillon client : BV3KQ0844 - [Enduit] - [P034 BAT 112 - LA BLANCHISSERIE / RDC/ HALL DE FINITION 1022 Poteau]	Description ITGA : Enduit gris en vrac hétérogène		
▸ Enduit gris en vrac hétérogène	META (A) le 30/01/2025 Nombre de préparations : 1 Nombre de supports d'analyse : 2	Amiante non détecté (1) / -	Analyste : MHU (3)
Réf dossier client : 24788792	Réf échantillon ITGA : IT142501-21214		
Réf échantillon client : BV3KQ0845 - [Enduit] - [P035 BAT 112 - LA BLANCHISSERIE / RDC/ HALL DE FINITION 1022 Poteau]	Description ITGA : <b>Peinture en vrac</b> / Enduit gris en vrac hétérogène		
▸ Peinture en vrac non séparable + Enduit gris en vrac hétérogène non séparable	META (A) le 31/01/2025 Nombre de préparations : 1 Nombre de supports d'analyse : 2	Amiante non détecté (1) / -	Analyste : AXN (3)
Réf dossier client : 24788792	Réf échantillon ITGA : IT142501-21215		
Réf échantillon client : BV3KQ0846 - [Colle de carrelage] - [P036 BAT 112 - LA BLANCHISSERIE / RDC/ HALL DE FINITION 1022 Revêtement de sol]	Description ITGA : Peintures multiples en faible quantité en vrac / Carrelage / Colle grise en vrac		
Peintures multiples en faible quantité en vrac	---	Quantité insuffisante pour analyse	
Carrelage	---	Non analysé	
▸ Colle grise en vrac	META (A) le 31/01/2025 Nombre de préparations : 1 Nombre de supports d'analyse : 2	Amiante non détecté (1) / -	Analyste : RJK (3)
Réf dossier client : 24788792	Réf échantillon ITGA : IT142501-21216		
Réf échantillon client : BV3KQ0847 - [Colle de faïence] - [P037 BAT 112 - LA BLANCHISSERIE / RDC/ HALL DE FINITION 1022 Revêtement du mur]	Description ITGA : Colle beige / <b>Papier</b>		
▸ Colle beige non séparable + Papier non séparable	META (A) le 31/01/2025 Nombre de préparations : 1 Nombre de supports d'analyse : 2	Amiante non détecté (1) / -	Analyste : ISD (4)
Réf dossier client : 24788792	Réf échantillon ITGA : IT142501-21217		
Réf échantillon client : BV3KQ0848 - [Colle] - [P038 BAT 112 - LA BLANCHISSERIE / RDC/ ABRI VEHICULE 2 1021 Revêtement de sol]	Description ITGA : Matériau beige hétérogène / Colle grise		
▸ Matériau beige hétérogène non séparable + Colle grise non séparable	META (A) le 31/01/2025 Nombre de préparations : 1 Nombre de supports d'analyse : 2	Amiante non détecté (1) / -	Analyste : RJK (4)

La reproduction de ce rapport n'est autorisée que sous sa forme intégrale ; ce rapport ne doit pas être reproduit partiellement sans l'approbation du laboratoire.

Sauf demande particulière et écrite du client, les échantillons sont conservés pendant 6 mois et les rapports pendant 10 ans.

**RAPPORT SYNTHÉTIQUE D'ANALYSE NUMÉRO IT1425-1961 EN DATE DU 31/01/2025**  
**RECHERCHE ET IDENTIFICATION D'AMIANTE SUR PRELEVEMENT(S) DE MATERIAU(X)**

Fraction analysée	Technique analytique (Méthode de préparation et date d'analyse)	Résultat / Variété d'amiante	Elements analytiques
Réf dossier client : 24788792	Réf échantillon ITGA : IT142501-21218		
Réf échantillon client : BV3KQ0849 - [Enduit] - [P039 BAT 112 - LA BLANCHISSERIE / RDC/ ABRI VEHICULE 2 1021 Mur]	Description ITGA : <b>Peintures multiples / Enduit gris hétérogène</b>		
▸ Peintures multiples non séparable + Enduit gris hétérogène non séparable	META (A) le 30/01/2025 Nombre de préparations : 1 Nombre de supports d'analyse : 2	Amiante non détecté (1) / -	Analyste : HIL (4)
Réf dossier client : 24788792	Réf échantillon ITGA : IT142501-21219		
Réf échantillon client : BV3KQ0850 - [Enduit] - [P040 BAT 112 - LA BLANCHISSERIE / RDC/ ABRI VEHICULE 2 1021 Mur]	Description ITGA : <b>Peinture en vrac / Enduit gris en vrac hétérogène</b>		
▸ Peinture en vrac non séparable + Enduit gris en vrac hétérogène non séparable	META (A) le 30/01/2025 Nombre de préparations : 1 Nombre de supports d'analyse : 2	Amiante non détecté (1) / -	Analyste : HIL (3)
Réf dossier client : 24788792	Réf échantillon ITGA : IT142501-21220		
Réf échantillon client : BV3KQ0851 - [Enduit] - [P041 BAT 112 - LA BLANCHISSERIE / RDC/ HALL DE FINITION 1022 Poutre]	Description ITGA : <b>Peinture / Enduit gris hétérogène</b>		
▸ Peinture non séparable + Enduit gris hétérogène non séparable	META (A) le 30/01/2025 Nombre de préparations : 1 Nombre de supports d'analyse : 2	Amiante non détecté (1) / -	Analyste : HIL (4)
Réf dossier client : 24788792	Réf échantillon ITGA : IT142501-21221		
Réf échantillon client : BV3KQ0852 - [Enduit] - [P042 BAT 112 - LA BLANCHISSERIE / RDC/ HALL DE FINITION 1022 Poutre]	Description ITGA : <b>Peinture en vrac / Enduit gris en vrac hétérogène</b>		
▸ Peinture en vrac non séparable + Enduit gris en vrac hétérogène non séparable	META (A) le 31/01/2025 Nombre de préparations : 1 Nombre de supports d'analyse : 2	Amiante non détecté (1) / -	Analyste : AXN (3)
Réf dossier client : 24788792	Réf échantillon ITGA : IT142501-21222		
Réf échantillon client : BV3KQ0853 - [Enduit] - [P043 BAT 112 - LA BLANCHISSERIE / RDC/ HALL DE FINITION 1022 Plafond]	Description ITGA : <b>Peinture en vrac / Enduit plâtreux blanc en vrac</b>		
▸ Peinture en vrac non séparable + Enduit plâtreux blanc en vrac non séparable	META (A) le 31/01/2025 Nombre de préparations : 1 Nombre de supports d'analyse : 2	Amiante non détecté (1) / -	Autres fibres inhalables distinguées par M. (2) Analyste : AXN (3)
Réf dossier client : 24788792	Réf échantillon ITGA : IT142501-21223		
Réf échantillon client : BV3KQ0854 - [Colle de faïence] - [P044 BAT 112 - LA BLANCHISSERIE / RDC/ LINGE PROPRE 1045 Revêtement du mur]	Description ITGA : <b>Carrelage en faible quantité / Colle grise / Couche plâtreuse blanche en faible quantité</b>		
Carrelage en faible quantité	---	Non analysé	
▸ Colle grise + Couche plâtreuse blanche en faible quantité non séparable	META (A) le 31/01/2025 Nombre de préparations : 1 Nombre de supports d'analyse : 2	Amiante non détecté (1) / -	Analyste : AXN (4)

La reproduction de ce rapport n'est autorisée que sous sa forme intégrale ; ce rapport ne doit pas être reproduit partiellement sans l'approbation du laboratoire.

Sauf demande particulière et écrite du client, les échantillons sont conservés pendant 6 mois et les rapports pendant 10 ans.

**RAPPORT SYNTHÉTIQUE D'ANALYSE NUMÉRO IT1425-1961 EN DATE DU 31/01/2025**  
**RECHERCHE ET IDENTIFICATION D'AMIANTE SUR PRELEVEMENT(S) DE MATERIAU(X)**

Fraction analysée	Technique analytique (Méthode de préparation et date d'analyse)	Résultat / Variété d'amiante	Elements analytiques
Réf dossier client : 24788792	Réf échantillon ITGA : IT142501-21224		
Réf échantillon client : BV3KQ0855 - [Bande de plaque de plâtre] - [P045 BAT 112 - LA BLANCHISSERIE / RDC/ LINGE PROPRE 1045 Cloison]	Description ITGA : <b>Peinture / Matériau plâtreux blanc / Papier</b>		
▸ Peinture non séparable + Matériau plâtreux blanc non séparable + Papier non séparable	META (A) le 30/01/2025 Nombre de préparations : 1 Nombre de supports d'analyse : 2	Amiante non détecté (1) / -	Analyste : HIL (4)
Réf dossier client : 24788792	Réf échantillon ITGA : IT142501-21225		
Réf échantillon client : BV3KQ0856 - [Faux plafond] - [P046 BAT 112 - LA BLANCHISSERIE / RDC/ LINGE PROPRE 1045 Plafond]	Description ITGA : <b>Enduit blanc / Matériau fibreux beige</b>		
▸ Enduit blanc non séparable + Matériau fibreux beige	MOLP + META (A) le 31/01/2025 Nombre de préparations : 3 Nombre de supports d'analyse : 4	Amiante non détecté (1) / -	Analyste : RJK (4)
Réf dossier client : 24788792	Réf échantillon ITGA : IT142501-21226		
Réf échantillon client : BV3KQ0857 - [Enduit] - [P047 BAT 112 - LA BLANCHISSERIE / RDC/ CHAUFFERIE 1043 Mur]	Description ITGA : <b>Enduit gris hétérogène</b>		
▸ Enduit gris hétérogène	META (A) le 30/01/2025 Nombre de préparations : 1 Nombre de supports d'analyse : 2	Amiante non détecté (1) / -	Analyste : HIL
Réf dossier client : 24788792	Réf échantillon ITGA : IT142501-21227		
Réf échantillon client : BV3KQ0858 - [Enduit] - [P048 BAT 112 - LA BLANCHISSERIE / RDC/ CHAUFFERIE 1043 Mur]	Description ITGA : <b>Enduit gris hétérogène</b>		
▸ Enduit gris hétérogène	META (A) le 30/01/2025 Nombre de préparations : 1 Nombre de supports d'analyse : 2	Amiante non détecté (1) / -	Analyste : HIL
Réf dossier client : 24788792	Réf échantillon ITGA : IT142501-21228		
Réf échantillon client : BV3KQ0859 - [Revêtement] - [P049 BAT 112 - LA BLANCHISSERIE / RDC/ CHAUFFERIE 1043 Mur]	Description ITGA : <b>Matériau gris en vrac hétérogène</b>		
▸ Matériau gris en vrac hétérogène	META (A) le 30/01/2025 Nombre de préparations : 1 Nombre de supports d'analyse : 2	Amiante non détecté (1) / -	Analyste : HIL (3)
Réf dossier client : 24788792	Réf échantillon ITGA : IT142501-21229		
Réf échantillon client : BV3KQ0860 - [Revêtement] - [P050 BAT 112 - LA BLANCHISSERIE / RDC/ CHAUFFERIE 1043 Mur]	Description ITGA : <b>Matériau gris en vrac hétérogène</b>		
▸ Matériau gris en vrac hétérogène	META (A) le 31/01/2025 Nombre de préparations : 1 Nombre de supports d'analyse : 2	Amiante non détecté (1) / -	Autres fibres inhalables distinguées par M/A. (2) Analyste : AXN (3)

La reproduction de ce rapport n'est autorisée que sous sa forme intégrale ; ce rapport ne doit pas être reproduit partiellement sans l'approbation du laboratoire.

Sauf demande particulière et écrite du client, les échantillons sont conservés pendant 6 mois et les rapports pendant 10 ans.

**RAPPORT SYNTHÉTIQUE D'ANALYSE NUMÉRO IT1425-1961 EN DATE DU 31/01/2025**  
**RECHERCHE ET IDENTIFICATION D'AMIANTE SUR PRELEVEMENT(S) DE MATERIAU(X)**

Fraction analysée	Technique analytique (Méthode de préparation et date d'analyse)	Résultat / Variété d'amiante	Elements analytiques
-------------------	---	------------------------------	----------------------

(1) Aucune fibre d'amiante n'a été détectée, l'échantillon objet de l'essai peut éventuellement renfermer une teneur en fibre d'amiante inférieure à la limite de détection.

(2) D'autres fibres minérales susceptibles d'être inhalées (dont la largeur est inférieure à 3 µm) ont été détectées. Ces fibres ont pu être différenciées de fibres d'amiante via les critères d'identification reportés dans les données analytiques (M : Morphologie / D: Diffraction électronique / A: Analyse EDX).

(3) Pour les couches réceptionnées en vrac et identifiées comme telles, la limite de détection est garantie uniquement sur la prise d'essai et non par couche.

(4) Pour les couches non-séparables et identifiées comme telles, la limite de détection est garantie sur la prise d'essai. La limite de détection est garantie sur chaque couche si la prise d'essai contient au plus 2 couches en quantité suffisante pour analyse.

Les couches formalisées en gras dans la description ITGA ont été identifiées par le laboratoire alors qu'elles n'avaient pas été distinguées par le client. Si les couches étaient susceptibles de contenir de l'amiante par nature elles ont fait l'objet d'une analyse.

Dans le cas d'une demande d'analyse de couche(s) spécifique(s), seules les couches non distinguables à l'œil nu par le client, ont été analysées.

Validé par : Marie NEDELEC DELCOURT Analyste



Parc d'affaires Espace Performances Bât K  
35760 SAINT-GREGOIRE  
Tel : 02.99.35.41.41

www.itga.fr



Accréditation n° 1-5970



Portée disponible  
sur www.cofrac.fr

L'accréditation du COFRAC atteste de la compétence des laboratoires pour les seuls essais couverts par l'accréditation qui sont identifiés par le symbole :

## RAPPORT SYNTHÉTIQUE D'ANALYSE NUMÉRO IT1425-1962 EN DATE DU 31/01/2025 RECHERCHE ET IDENTIFICATION D'AMIANTE SUR PRELEVEMENT(S) DE MATERIAU(X)

*Ce rapport ne concerne que les échantillons soumis à l'analyse tels qu'ils ont été reçus au laboratoire.  
Le laboratoire n'est pas responsable des données fournies par le client qui sont simplement retranscrites et identifiées comme telles.*

Client :	BUREAU VERITAS EXPLOITATION - TRELAZE 2 Rue de la Martinellerie 49800 Trélazé	Réf. Commande ITGA :	IT1425-1962
		Réf. Commande Client :	1510797435/24788792/S1/1/1_24788792/1/2

Prélèvement(s) : Reçu au laboratoire le : 28/01/2025

Préparation(s) : Effectuée de façon à être représentative de l'échantillon conformément à l'arrêté du 1er octobre 2019 :  
ou - Pour une analyse au Microscope Optique à Lumière Polarisée (MOLP) : Prélèvement et montage adapté sur lame de microscopie  
- Pour une analyse au Microscope Electronique à Transmission Analytique (META) en fonction de la nature de la prise d'essai :  
(A) - Traitement mécanique en milieu aqueux  
(B) - Traitement chimique et mécanique au chloroforme

Technique(s) : - Microscopie Optique à Lumière Polarisée (parties pertinentes de la norme NF ISO 22262-1) : Morphologie et critères optiques  
Analytique(s) : La détection de fibres d'amiante optiquement observables est garantie si la teneur est supérieure ou égale à 0,1 % en masse.  
- Microscopie Electronique à Transmission Analytique (parties pertinentes de la norme NF X 43-050) : Morphologie, EDX et diffraction  
ou électronique  
La détection de fibres d'amiante est garantie si la teneur est supérieure ou égale à 0,1 % en masse.

Résultat(s) :

Fraction analysée	Technique analytique (Méthode de préparation et date d'analyse)	Résultat / Variété d'amiante	Elements analytiques
Réf dossier client : 24788792		Réf échantillon ITGA : IT142501-21230	
Réf échantillon client : BV3KQ0861 - [Colle de carrelage] - [P051 BAT 112 - LA BLANCHISSERIE / RDC/ LOCAL LESSIVE 1040 Revêtement de sol]		Description ITGA : Carrelage / Colle grise hétérogène	
Carrelage	---	Non analysé	
▶ Colle grise hétérogène	META (A) le 31/01/2025 Nombre de préparations : 1 Nombre de supports d'analyse : 2	Amiante non détecté (1) / -	Analyste : AXN
Réf dossier client : 24788792		Réf échantillon ITGA : IT142501-21231	
Réf échantillon client : BV3KQ0862 - [Colle de carrelage] - [P052 BAT 112 - LA BLANCHISSERIE / RDC/ LOCAL LESSIVE 1040 Revêtement de sol]		Description ITGA : Carrelage / Colle grise hétérogène	
Carrelage	---	Non analysé	
▶ Colle grise hétérogène	META (A) le 31/01/2025 Nombre de préparations : 1 Nombre de supports d'analyse : 2	Amiante non détecté (1) / -	Analyste : ISD

La reproduction de ce rapport n'est autorisée que sous sa forme intégrale ; ce rapport ne doit pas être reproduit partiellement sans l'approbation du laboratoire.

Sauf demande particulière et écrite du client, les échantillons sont conservés pendant 6 mois et les rapports pendant 10 ans.

**RAPPORT SYNTHÉTIQUE D'ANALYSE NUMÉRO IT1425-1962 EN DATE DU 31/01/2025**  
**RECHERCHE ET IDENTIFICATION D'AMIANTE SUR PRELEVEMENT(S) DE MATERIAU(X)**

Fraction analysée	Technique analytique (Méthode de préparation et date d'analyse)	Résultat / Variété d'amiante	Elements analytiques
Réf dossier client : 24788792		Réf échantillon ITGA : IT142501-21232	
Réf échantillon client : BV3KQ0863 - [Colle de plinthe] - [P053 BAT 112 - LA BLANCHISSERIE / RDC/ LOCAL LESSIVE 1040 Revêtement du mur]		Description ITGA : Carrelage / Colle grise / Couche plâtreuse blanche / <b>Joint cassant gris</b>	
Carrelage	---	Non analysé	
▶ Colle grise non séparable + Couche plâtreuse blanche non séparable + Joint cassant gris non séparable	META (A) le 31/01/2025 Nombre de préparations : 1 Nombre de supports d'analyse : 2	Amiante non détecté (1) / -	Analyste : RJK (4)
Réf dossier client : 24788792		Réf échantillon ITGA : IT142501-21233	
Réf échantillon client : BV3KQ0864 - [Colle de plinthe] - [P054 BAT 112 - LA BLANCHISSERIE / RDC/ LOCAL LESSIVE 1040 Revêtement du mur]		Description ITGA : Carrelage / Colle beige / <b>Matériau gris hétérogène</b>	
Carrelage	---	Non analysé	
▶ Colle beige non séparable + Matériau gris hétérogène non séparable	META (A) le 31/01/2025 Nombre de préparations : 1 Nombre de supports d'analyse : 2	Amiante non détecté (1) / -	Analyste : ISD (4)
Réf dossier client : 24788792		Réf échantillon ITGA : IT142501-21234	
Réf échantillon client : BV3KQ0865 - [Enduit] - [P055 BAT 112 - LA BLANCHISSERIE / RDC/ LOCAL LESSIVE 1040 Mur]		Description ITGA : Peinture en vrac / Enduit gris en vrac hétéroaène	
▶ Peinture en vrac non séparable + Enduit gris en vrac hétérogène non séparable	META (A) le 31/01/2025 Nombre de préparations : 1 Nombre de supports d'analyse : 2	Amiante non détecté (1) / -	Analyste : ISD (3)
Réf dossier client : 24788792		Réf échantillon ITGA : IT142501-21235	
Réf échantillon client : BV3KQ0866 - [Enduit] - [P056 BAT 112 - LA BLANCHISSERIE / RDC/ LOCAL LESSIVE 1040 Mur]		Description ITGA : Peinture / Enduit gris hétérogène	
▶ Peinture non séparable + Enduit gris hétérogène non séparable	META (A) le 31/01/2025 Nombre de préparations : 1 Nombre de supports d'analyse : 2	Amiante non détecté (1) / -	Analyste : RJK (4)
Réf dossier client : 24788792		Réf échantillon ITGA : IT142501-21236	
Réf échantillon client : BV3KQ0867 - [Peinture] - [P057 BAT 112 - LA BLANCHISSERIE / RDC/ LOCAL LESSIVE 1040 Porte]		Description ITGA : Peintures multiples en vrac	
▶ Peintures multiples en vrac	META (A) le 31/01/2025 Nombre de préparations : 1 Nombre de supports d'analyse : 2	Amiante non détecté (1) / -	Analyste : RJK (3)

La reproduction de ce rapport n'est autorisée que sous sa forme intégrale ; ce rapport ne doit pas être reproduit partiellement sans l'approbation du laboratoire.

Sauf demande particulière et écrite du client, les échantillons sont conservés pendant 6 mois et les rapports pendant 10 ans.

**RAPPORT SYNTHÉTIQUE D'ANALYSE NUMÉRO IT1425-1962 EN DATE DU 31/01/2025**  
**RECHERCHE ET IDENTIFICATION D'AMIANTE SUR PRELEVEMENT(S) DE MATERIAU(X)**

Fraction analysée	Technique analytique (Méthode de préparation et date d'analyse)	Résultat / Variété d'amiante	Elements analytiques
Réf dossier client : 24788792		Réf échantillon ITGA : IT142501-21237	
Réf échantillon client : BV3KQ0868 - [Peinture] - [P058 BAT 112 - LA BLANCHISSERIE / RDC/ LOCAL LESSIVE 1040 Porte]		Description ITGA : Peintures multiples en vrac	
Peintures multiples en vrac	META (A) le 31/01/2025 Nombre de préparations : 1 Nombre de supports d'analyse : 2	Amiante non détecté (1) / -	Analyste : RJK (3)
Réf dossier client : 24788792		Réf échantillon ITGA : IT142501-21238	
Réf échantillon client : BV3KQ0869 - [Colle de carrelage] - [P059 BAT 112 - LA BLANCHISSERIE / RDC/ SAS 1 1036 Revêtement de sol]		Description ITGA : Carrelage / Colle grise / <b>Matériau gris hétérogène</b>	
Carrelage	---	Non analysé	
Colle grise non séparable + Matériau gris hétérogène non séparable	META (A) le 31/01/2025 Nombre de préparations : 1 Nombre de supports d'analyse : 2	Amiante non détecté (1) / -	Analyste : RJK (4)
Réf dossier client : 24788792		Réf échantillon ITGA : IT142501-21239	
Réf échantillon client : BV3KQ0870 - [Colle de plinthe] - [P060 BAT 112 - LA BLANCHISSERIE / RDC/ SAS 1 1036 Revêtement du mur]		Description ITGA : Carrelage / Colle grise	
Carrelage	---	Non analysé	
Colle grise	META (A) le 31/01/2025 Nombre de préparations : 1 Nombre de supports d'analyse : 2	Amiante non détecté (1) / -	Analyste : RJK
Réf dossier client : 24788792		Réf échantillon ITGA : IT142501-21240	
Réf échantillon client : BV3KQ0871 - [Peinture] - [P061 BAT 112 - LA BLANCHISSERIE / RDC/ SAS 1 1036 Cloison]		Description ITGA : Peinture / Matériau plâtreux blanc / Matériau rouge	
Peinture non séparable + Matériau plâtreux blanc non séparable	META (A) le 31/01/2025 Nombre de préparations : 1 Nombre de supports d'analyse : 2	Amiante non détecté (1) / -	Autres fibres inhalables distinguées par M/D. (2) Analyste : AXN (4)
Matériau rouge	---	Non analysé	
Réf dossier client : 24788792		Réf échantillon ITGA : IT142501-21241	
Réf échantillon client : BV3KQ0872 - [Colle de faïence] - [P062 BAT 112 - LA BLANCHISSERIE / RDC/ TOILETTE 1035 Revêtement du mur]		Description ITGA : Colle grise en vrac	
Colle grise en vrac	META (A) le 31/01/2025 Nombre de préparations : 1 Nombre de supports d'analyse : 2	Amiante non détecté (1) / -	Analyste : RJK (3)

# RAPPORT SYNTHÉTIQUE D'ANALYSE NUMÉRO IT1425-1962 EN DATE DU 31/01/2025

## RECHERCHE ET IDENTIFICATION D'AMIANTE SUR PRELEVEMENT(S) DE MATERIAU(X)

Fraction analysée	Technique analytique (Méthode de préparation et date d'analyse)	Résultat / Variété d'amiante	Elements analytiques
Réf dossier client : 24788792		Réf échantillon ITGA : IT142501-21242	
Réf échantillon client : BV3KQ0873 - [Joint] - [P063 BAT 112 - LA BLANCHISSERIE / RDC/ BUREAU LINGERIE 1038 Menuiserie]		Description ITGA : Matériau souple blanc avec poussières	
▶ Matériau souple blanc avec poussières	META (B) le 30/01/2025 Nombre de préparations : 1 Nombre de supports d'analyse : 2	Amiante non détecté (1) / -	Analyste : KOB
Réf dossier client : 24788792		Réf échantillon ITGA : IT142501-21243	
Réf échantillon client : BV3KQ0874 - [Joint] - [P064 BAT 112 - LA BLANCHISSERIE / RDC/ BUREAU LINGERIE 1038 Menuiserie]		Description ITGA : Matériau souple blanc avec poussières	
▶ Matériau souple blanc avec poussières	META (B) le 29/01/2025 Nombre de préparations : 1 Nombre de supports d'analyse : 2	Amiante non détecté (1) / -	Analyste : ISD
Réf dossier client : 24788792		Réf échantillon ITGA : IT142501-21244	
Réf échantillon client : BV3KQ0875 - [Joint de vitrage] - [P065 BAT 112 - LA BLANCHISSERIE / RDC/ BUREAU LINGERIE 1038 Menuiserie extérieure]		Description ITGA : Matériau souple noir	
▶ Matériau souple noir	META (B) le 29/01/2025 Nombre de préparations : 1 Nombre de supports d'analyse : 2	Amiante non détecté (1) / -	Analyste : ISD
Réf dossier client : 24788792		Réf échantillon ITGA : IT142501-21245	
Réf échantillon client : BV3KQ0876 - [Colle de plinthe] - [P066 BAT 112 - LA BLANCHISSERIE / RDC/ STOCKAGE LINGERIE 1039 Revêtement du mur]		Description ITGA : Carrelage / Colle grise	
Carrelage	---	Non analysé	
▶ Colle grise	META (A) le 30/01/2025 Nombre de préparations : 1 Nombre de supports d'analyse : 2	Amiante non détecté (1) / -	Analyste : HIL
Réf dossier client : 24788792		Réf échantillon ITGA : IT142501-21246	
Réf échantillon client : BV3KQ0877 - [Colle de carrelage] - [P067 BAT 112 - LA BLANCHISSERIE / RDC/ STOCKAGE LINGERIE 1039 Revêtement de sol]		Description ITGA : Carrelage en vrac / Colle grise en vrac	
Carrelage en vrac	---	Non analysé	
▶ Colle grise en vrac	META (A) le 31/01/2025 Nombre de préparations : 1 Nombre de supports d'analyse : 2	Amiante non détecté (1) / -	Analyste : RJK (3)
Réf dossier client : 24788792		Réf échantillon ITGA : IT142501-21247	
Réf échantillon client : BV3KQ0878 - [Enduit] - [P068 BAT 112 - LA BLANCHISSERIE / RDC/ STOCKAGE LINGERIE 1039 Mur]		Description ITGA : Enduit gris hétérogène	
▶ Enduit gris hétérogène	META (A) le 31/01/2025 Nombre de préparations : 1 Nombre de supports d'analyse : 2	Amiante non détecté (1) / -	Analyste : RJK

La reproduction de ce rapport n'est autorisée que sous sa forme intégrale ; ce rapport ne doit pas être reproduit partiellement sans l'approbation du laboratoire.

Sauf demande particulière et écrite du client, les échantillons sont conservés pendant 6 mois et les rapports pendant 10 ans.

# RAPPORT SYNTHÉTIQUE D'ANALYSE NUMÉRO IT1425-1962 EN DATE DU 31/01/2025

## RECHERCHE ET IDENTIFICATION D'AMIANTE SUR PRELEVEMENT(S) DE MATERIAU(X)

Fraction analysée	Technique analytique (Méthode de préparation et date d'analyse)	Résultat / Variété d'amiante	Elements analytiques
Réf dossier client : 24788792		Réf échantillon ITGA : IT142501-21248	
Réf échantillon client : BV3KQ0879 - [Enduit] - [P069 BAT 112 - LA BLANCHISSERIE / RDC/ STOCKAGE LINGERIE 1039 Mur]		Description ITGA : Peinture / Enduit gris hétérogène	
Peinture non séparable + Enduit gris hétérogène non séparable	META (A) le 31/01/2025 Nombre de préparations : 1 Nombre de supports d'analyse : 2	Amiante non détecté (1) / -	Analyste : ISD (4)
Réf dossier client : 24788792		Réf échantillon ITGA : IT142501-21249	
Réf échantillon client : BV3KQ0880 - [Joint] - [P070 BAT 112 - LA BLANCHISSERIE / RDC/ STOCKAGE LINGERIE 1039 Menuiserie extérieure]		Description ITGA : Matériau souple noir / Matériau gris hétérogène	
Matériau souple noir non séparable + Matériau gris hétérogène non séparable	META (B) le 31/01/2025 Nombre de préparations : 2 Nombre de supports d'analyse : 4	Amiante non détecté (1) / -	Analyste : KTB (4)
Réf dossier client : 24788792		Réf échantillon ITGA : IT142501-21250	
Réf échantillon client : BV3KQ0881 - [Joint] - [P071 BAT 112 - LA BLANCHISSERIE / RDC/ STOCKAGE LINGERIE 1039 Menuiserie extérieure]		Description ITGA : Matériau souple noir / <b>Peintures multiples</b> / Matériau gris hétérogène	
Matériau souple noir non séparable + Peintures multiples non séparable + Matériau gris hétérogène non séparable	META (B) le 29/01/2025 Nombre de préparations : 1 Nombre de supports d'analyse : 2	Amiante non détecté (1) / -	Analyste : HIL (4)
Réf dossier client : 24788792		Réf échantillon ITGA : IT142501-21251	
Réf échantillon client : BV3KQ0882 - [Colle] - [P072 BAT 112 - LA BLANCHISSERIE / ETAGE 1/ BUREAU DIRECTION 2007 Moquette]		Description ITGA : Colle polymère jaune en vrac / Ragréage rose en vrac	
Colle polymère jaune en vrac non séparable + Ragréage rose en vrac non séparable	META (A) le 31/01/2025 Nombre de préparations : 1 Nombre de supports d'analyse : 2	Amiante non détecté (1) / -	Analyste : ISD (3)
Réf dossier client : 24788792		Réf échantillon ITGA : IT142501-21252	
Réf échantillon client : BV3KQ0883 - [Toile de verre] - [P073 BAT 112 - LA BLANCHISSERIE / ETAGE 1/ BUREAU 2008 Cloison]		Description ITGA : <b>Peinture / Toile fibreuse blanche</b> / Matériau plâtreux blanc	
Peinture non séparable + Toile fibreuse blanche non séparable + Matériau plâtreux blanc non séparable	META (A) le 31/01/2025 Nombre de préparations : 1 Nombre de supports d'analyse : 2	Amiante non détecté (1) / -	Analyste : ISD (4)
Réf dossier client : 24788792		Réf échantillon ITGA : IT142501-21253	
Réf échantillon client : BV3KQ0884 - [Enduit] - [P074 BAT 112 - LA BLANCHISSERIE / ETAGE 1/ BUREAU 2008 Poteau]		Description ITGA : <b>Peinture / Toile fibreuse blanche</b> / Enduit gris en vrac hétérogène	
Peinture non séparable + Toile fibreuse blanche non séparable + Enduit gris en vrac hétérogène non séparable	META (A) le 31/01/2025 Nombre de préparations : 1 Nombre de supports d'analyse : 2	Amiante non détecté (1) / -	Analyste : ISD (3)

La reproduction de ce rapport n'est autorisée que sous sa forme intégrale ; ce rapport ne doit pas être reproduit partiellement sans l'approbation du laboratoire.

Sauf demande particulière et écrite du client, les échantillons sont conservés pendant 6 mois et les rapports pendant 10 ans.

**RAPPORT SYNTHÉTIQUE D'ANALYSE NUMÉRO IT1425-1962 EN DATE DU 31/01/2025**  
**RECHERCHE ET IDENTIFICATION D'AMIANTE SUR PRELEVEMENT(S) DE MATERIAU(X)**

Fraction analysée	Technique analytique (Méthode de préparation et date d'analyse)	Résultat / Variété d'amiante	Elements analytiques
Réf dossier client : 24788792		Réf échantillon ITGA : IT142501-21254	
Réf échantillon client : BV3KQ0885 - [Enduit] - [P075 BAT 112 - LA BLANCHISSERIE / ETAGE 1/ BUREAU 2008 Mur]		Description ITGA : <b>Peinture / Toile fibreuse blanche / Enduit gris en vrac hétéroqène</b>	
▶ Peinture non séparable + Toile fibreuse blanche non séparable + Enduit gris en vrac hétérogène non séparable	META (A) le 31/01/2025 Nombre de préparations : 1 Nombre de supports d'analyse : 2	Amiante non détecté (1) / -	Analyste : RJK (3)
Réf dossier client : 24788792		Réf échantillon ITGA : IT142501-21255	
Réf échantillon client : BV3KQ0886 - [Bande de plaque de plâtre] - [P076 BAT 112 - LA BLANCHISSERIE / ETAGE 1/ SALLE DE REUNION 2001 Mur]		Description ITGA : <b>Peinture / Toile fibreuse blanche / Matériau plâtreux blanc</b>	
▶ Peinture non séparable + Toile fibreuse blanche non séparable + Matériau plâtreux blanc non séparable	META (A) le 31/01/2025 Nombre de préparations : 1 Nombre de supports d'analyse : 2	Amiante non détecté (1) / -	Analyste : RJK (4)
Réf dossier client : 24788792		Réf échantillon ITGA : IT142501-21256	
Réf échantillon client : BV3KQ0887 - [Joint] - [P077 BAT 112 - LA BLANCHISSERIE / ETAGE 1/ WC 2002 Gaine]		Description ITGA : <b>Matériau gris en vrac</b>	
▶ Matériau gris en vrac	META (A) le 31/01/2025 Nombre de préparations : 1 Nombre de supports d'analyse : 2	<b>Présence de fibres d'amiante / Chrysotile</b>	Analyste : AXN (3)
Réf dossier client : 24788792		Réf échantillon ITGA : IT142501-21257	
Réf échantillon client : BV3KQ0888 - [Enduit] - [P078 BAT 112 - LA BLANCHISSERIE / ETAGE 1/ BUREAU 2008 Plafond]		Description ITGA : <b>Peinture en vrac / Enduit plâtreux blanc en vrac</b>	
▶ Peinture en vrac non séparable + Enduit plâtreux blanc en vrac non séparable	META (A) le 31/01/2025 Nombre de préparations : 1 Nombre de supports d'analyse : 2	Amiante non détecté (1) / -	Analyste : RJK (3)
Réf dossier client : 24788792		Réf échantillon ITGA : IT142501-21258	
Réf échantillon client : BV3KQ0889 - [Enduit] - [P079 BAT 112 - LA BLANCHISSERIE / ETAGE 1/ BUREAU 2008 Plafond]		Description ITGA : <b>Peinture en vrac / Enduit plâtreux blanc en vrac / Matériau gris en faible quantité en vrac hétérogène</b>	
▶ Peinture en vrac non séparable + Enduit plâtreux blanc en vrac non séparable + Matériau gris en faible quantité en vrac hétérogène non séparable	META (A) le 31/01/2025 Nombre de préparations : 1 Nombre de supports d'analyse : 2	Amiante non détecté (1) / -	Analyste : RJK (3)

# RAPPORT SYNTHÉTIQUE D'ANALYSE NUMÉRO IT1425-1962 EN DATE DU 31/01/2025

## RECHERCHE ET IDENTIFICATION D'AMIANTE SUR PRELEVEMENT(S) DE MATERIAU(X)

Fraction analysée	Technique analytique (Méthode de préparation et date d'analyse)	Résultat / Variété d'amiante	Elements analytiques
Réf dossier client : 24788792	Réf échantillon ITGA : IT142501-21259		
Réf échantillon client : BV3KQ0890 - [Enduit] - [P080 BAT 112 - LA BLANCHISSERIE / EXTERIEUR / FACADES Façade]	Description ITGA : <b>Peinture / Enduit compact gris hétéroaène</b>		
▶ Peinture non séparable + Enduit compact gris hétérogène	META (A) le 31/01/2025 Nombre de préparations : 1 Nombre de supports d'analyse : 2	Amiante non détecté (1) / -	Analyste : RJK (4)
Réf dossier client : 24788792	Réf échantillon ITGA : IT142501-21260		
Réf échantillon client : BV3KQ0891 - [Enduit] - [P081 BAT 112 - LA BLANCHISSERIE / EXTERIEUR / FACADES Façade]	Description ITGA : <b>Peinture en vrac / Enduit gris en vrac hétéroaène</b>		
▶ Peinture en vrac non séparable + Enduit gris en vrac hétérogène non séparable	META (A) le 31/01/2025 Nombre de préparations : 1 Nombre de supports d'analyse : 2	Amiante non détecté (1) / -	Analyste : RJK (3)
Réf dossier client : 24788792	Réf échantillon ITGA : IT142501-21261		
Réf échantillon client : BV3KQ0892 - [Mastic] - [P082 BAT 112 - LA BLANCHISSERIE / EXTERIEUR / FACADES Menuiserie extérieure]	Description ITGA : <b>Peinture / Matériau souple gris</b>		
▶ Peinture non séparable + Matériau souple gris non séparable	META (B) le 30/01/2025 Nombre de préparations : 1 Nombre de supports d'analyse : 2	Amiante non détecté (1) / -	Analyste : KOB (4)
Réf dossier client : 24788792	Réf échantillon ITGA : IT142501-21262		
Réf échantillon client : BV3KQ0893 - [Mastic] - [P083 BAT 112 - LA BLANCHISSERIE / EXTERIEUR / FACADES Menuiserie extérieure]	Description ITGA : <b>Matériau souple incolore avec poussières</b>		
▶ Matériau souple incolore avec poussières	META (B) le 30/01/2025 Nombre de préparations : 1 Nombre de supports d'analyse : 2	Amiante non détecté (1) / -	Analyste : KOB
Réf dossier client : 24788792	Réf échantillon ITGA : IT142501-21263		
Réf échantillon client : BV3KQ0894 - [Mastic] - [P084 BAT 112 - LA BLANCHISSERIE / EXTERIEUR / FACADES Menuiserie extérieure]	Description ITGA : <b>Matériau souple blanc / Matériau souple incolore</b>		
▶ Matériau souple blanc non séparable + Matériau souple incolore non séparable	META (B) le 30/01/2025 Nombre de préparations : 1 Nombre de supports d'analyse : 2	Amiante non détecté (1) / -	Analyste : KOB (4)

(1) Aucune fibre d'amiante n'a été détectée, l'échantillon objet de l'essai peut éventuellement renfermer une teneur en fibre d'amiante inférieure à la limite de détection.

(2) D'autres fibres minérales susceptibles d'être inhalées (dont la largeur est inférieure à 3 µm) ont été détectées. Ces fibres ont pu être différenciées de fibres d'amiante via les critères d'identification reportés dans les données analytiques (M : Morphologie / D: Diffraction électronique / A: Analyse EDX).

(3) Pour les couches réceptionnées en vrac et identifiées comme telles, la limite de détection est garantie uniquement sur la prise d'essai et non par couche.

(4) Pour les couches non-séparables et identifiées comme telles, la limite de détection est garantie sur la prise d'essai. La limite de détection est garantie sur chaque couche si la prise d'essai contient au plus 2 couches en quantité suffisante pour analyse.

Les couches formalisées en gras dans la description ITGA ont été identifiées par le laboratoire alors qu'elles n'avaient pas été distinguées par le client. Si les couches étaient susceptibles de contenir de l'amiante par nature elles ont fait l'objet d'une analyse.

Dans le cas d'une demande d'analyse de couche(s) spécifique(s), seules les couches non distinguables à l'œil nu par le client, ont été analysées.

Validé par : Matthieu MEAR Analyste

La reproduction de ce rapport n'est autorisée que sous sa forme intégrale ; ce rapport ne doit pas être reproduit partiellement sans l'approbation du laboratoire.

Sauf demande particulière et écrite du client, les échantillons sont conservés pendant 6 mois et les rapports pendant 10 ans.



Parc d'affaires Espace Performances Bât K  
35760 SAINT-GREGOIRE  
Tel : 02.99.35.41.41

www.itga.fr



Accréditation n° 1-5970



Portée disponible  
sur www.cofrac.fr

L'accréditation du COFRAC atteste de la compétence des laboratoires pour les seuls essais couverts par l'accréditation qui sont identifiés par le symbole :

## RAPPORT SYNTHÉTIQUE D'ANALYSE NUMÉRO IT1425-2491 EN DATE DU 06/02/2025 RECHERCHE ET IDENTIFICATION D'AMIANTE SUR PRELEVEMENT(S) DE MATERIAU(X)

*Ce rapport ne concerne que les échantillons soumis à l'analyse tels qu'ils ont été reçus au laboratoire.  
Le laboratoire n'est pas responsable des données fournies par le client qui sont simplement retranscrites et identifiées comme telles.*

Client : BUREAU VERITAS EXPLOITATION - TRELAZE 2 Rue de la Martinellerie 49800 Trélazé	Réf. Commande ITGA : IT1425-2491 Réf. Commande Client : 1510797435/24788792/S1/1/1_24788792/1/2
--	--

Prélèvement(s) : Reçu au laboratoire le : 04/02/2025

Préparation(s) : Effectuée de façon à être représentative de l'échantillon conformément à l'arrêté du 1er octobre 2019 :  
ou - Pour une analyse au Microscope Optique à Lumière Polarisée (MOLP) : Prélèvement et montage adapté sur lame de microscopie  
- Pour une analyse au Microscope Electronique à Transmission Analytique (META) en fonction de la nature de la prise d'essai :  
(A) - Traitement mécanique en milieu aqueux  
(B) - Traitement chimique et mécanique au chloroforme

Technique(s) : - Microscopie Optique à Lumière Polarisée (parties pertinentes de la norme NF ISO 22262-1) : Morphologie et critères optiques  
Analytique(s) : La détection de fibres d'amiante optiquement observables est garantie si la teneur est supérieure ou égale à 0,1 % en masse.  
- Microscopie Electronique à Transmission Analytique (parties pertinentes de la norme NF X 43-050) : Morphologie, EDX et diffraction  
ou électronique  
La détection de fibres d'amiante est garantie si la teneur est supérieure ou égale à 0,1 % en masse.

Résultat(s) :

Fraction analysée	Technique analytique (Méthode de préparation et date d'analyse)	Résultat / Variété d'amiante	Elements analytiques
Réf dossier client : 24788792		Réf échantillon ITGA : IT142502-2114	
Réf échantillon client : BV3KQ0899 - [Relevé d'étanchéité] - [P085 BAT 112 - LA BLANCHISSERIE / EXTERIEUR / TOITURE TERRASSE Toiture terrasse]		Description ITGA : Matériau bitumineux noir avec gravillons et aluminium / Matériau fibreux jaune	
▶ Matériau bitumineux noir avec gravillons et aluminium non séparable + Matériau fibreux jaune	MOLP + META (B) le 06/02/2025 Nombre de préparations : 3 Nombre de supports d'analyse : 4	Amiante non détecté (1) / -	Analyste : FAF (2)
Réf dossier client : 24788792		Réf échantillon ITGA : IT142502-2115	
Réf échantillon client : BV3KQ0900 - [Relevé d'étanchéité] - [P086 BAT 112 - LA BLANCHISSERIE / EXTERIEUR / TOITURE TERRASSE Toiture terrasse]		Description ITGA : Matériau bitumineux noir avec aluminium	
▶ Matériau bitumineux noir avec aluminium	META (B) le 06/02/2025 Nombre de préparations : 1 Nombre de supports d'analyse : 2	Amiante non détecté (1) / -	Analyste : ABK

La reproduction de ce rapport n'est autorisée que sous sa forme intégrale ; ce rapport ne doit pas être reproduit partiellement sans l'approbation du laboratoire.

Sauf demande particulière et écrite du client, les échantillons sont conservés pendant 6 mois et les rapports pendant 10 ans.

**RAPPORT SYNTHÉTIQUE D'ANALYSE NUMÉRO IT1425-2491 EN DATE DU 06/02/2025**  
**RECHERCHE ET IDENTIFICATION D'AMIANTE SUR PRELEVEMENT(S) DE MATERIAU(X)**

Fraction analysée	Technique analytique (Méthode de préparation et date d'analyse)	Résultat / Variété d'amiante	Elements analytiques
Réf dossier client : 24788792		Réf échantillon ITGA : IT142502-2116	
Réf échantillon client : BV3KQ0901 - [Complexe d'étanchéité asphalté] - [P087 BAT 112 - LA BLANCHISSERIE / EXTERIEUR / TOITURE TERRASSE Toiture terrasse]		Description ITGA :	Matériau bitumineux noir avec couche fibreuse
▶ Matériau bitumineux noir avec couche fibreuse	META (B) le 06/02/2025 Nombre de préparations : 1 Nombre de supports d'analyse : 2	Amiante non détecté (1) / -	Analyste : ABK
Réf dossier client : 24788792		Réf échantillon ITGA : IT142502-2117	
Réf échantillon client : BV3KQ0902 - [Pare-vapeur] - [P088 BAT 112 - LA BLANCHISSERIE / EXTERIEUR / TOITURE TERRASSE Revêtement bitumineux]		Description ITGA :	Couche bitumineuse noire avec fibres / Matériau jaune en mousse
▶ Couche bitumineuse noire avec fibres + Matériau jaune en mousse non séparable	MOLP + META (B) le 06/02/2025 Nombre de préparations : 3 Nombre de supports d'analyse : 4	Amiante non détecté (1) / -	Analyste : KOB (2)
Réf dossier client : 24788792		Réf échantillon ITGA : IT142502-2118	
Réf échantillon client : BV3KQ0903 - [Relevé d'étanchéité] - [P089 BAT 112 - LA BLANCHISSERIE / EXTERIEUR / TOITURE TERRASSE Toiture terrasse]		Description ITGA :	Matériau bitumineux noir avec aluminium
▶ Matériau bitumineux noir avec aluminium	META (B) le 06/02/2025 Nombre de préparations : 1 Nombre de supports d'analyse : 2	Amiante non détecté (1) / -	Analyste : ABK
Réf dossier client : 24788792		Réf échantillon ITGA : IT142502-2119	
Réf échantillon client : BV3KQ0904 - [Complexe d'étanchéité asphalté] - [P090 BAT 112 - LA BLANCHISSERIE / EXTERIEUR / TOITURE TERRASSE Toiture terrasse]		Description ITGA :	Matériau bitumineux noir / Matériau fibreux jaune
▶ Matériau bitumineux noir non séparable + Matériau fibreux jaune	MOLP + META (B) le 06/02/2025 Nombre de préparations : 3 Nombre de supports d'analyse : 4	Amiante non détecté (1) / -	Analyste : FAF (2)
Réf dossier client : 24788792		Réf échantillon ITGA : IT142502-2120	
Réf échantillon client : BV3KQ0905 - [Complexe d'étanchéité asphalté] - [P091 BAT 112 - LA BLANCHISSERIE / EXTERIEUR / TOITURE TERRASSE Toiture terrasse]		Description ITGA :	Matériau bitumineux noir avec gravillons / Matériau fibreux jaune
▶ Matériau bitumineux noir avec gravillons non séparable + Matériau fibreux jaune	MOLP + META (B) le 06/02/2025 Nombre de préparations : 3 Nombre de supports d'analyse : 4	Amiante non détecté (1) / -	Analyste : KOB (2)

La reproduction de ce rapport n'est autorisée que sous sa forme intégrale ; ce rapport ne doit pas être reproduit partiellement sans l'approbation du laboratoire.

Sauf demande particulière et écrite du client, les échantillons sont conservés pendant 6 mois et les rapports pendant 10 ans.

**RAPPORT SYNTHÉTIQUE D'ANALYSE NUMÉRO IT1425-2491 EN DATE DU 06/02/2025**  
**RECHERCHE ET IDENTIFICATION D'AMIANTE SUR PRELEVEMENT(S) DE MATERIAU(X)**

Fraction analysée	Technique analytique (Méthode de préparation et date d'analyse)	Résultat / Variété d'amiante	Elements analytiques
Réf dossier client : 24788792		Réf échantillon ITGA : IT142502-2121	
Réf échantillon client : BV3KQ0906 - [Complexe d'étanchéité asphalté] - [P092 BAT 112 - LA BLANCHISSERIE / EXTERIEUR / TOITURE TERRASSE Toiture terrasse]		Description ITGA :	Matériau bitumineux noir avec gravillons / Matériau fibreux jaune
Matériau bitumineux noir avec gravillons non séparable + Matériau fibreux jaune	MOLP + META (B) le 06/02/2025 Nombre de préparations : 3 Nombre de supports d'analyse : 4	Amiante non détecté (1) / -	Analyste : KOB (2)

(1) Aucune fibre d'amiante n'a été détectée, l'échantillon objet de l'essai peut éventuellement renfermer une teneur en fibre d'amiante inférieure à la limite de détection.

(2) Pour les couches non-séparables et identifiées comme telles, la limite de détection est garantie sur la prise d'essai. La limite de détection est garantie sur chaque couche si la prise d'essai contient au plus 2 couches en quantité suffisante pour analyse.

Validé par : Audrey LUTHRINGER Analyste

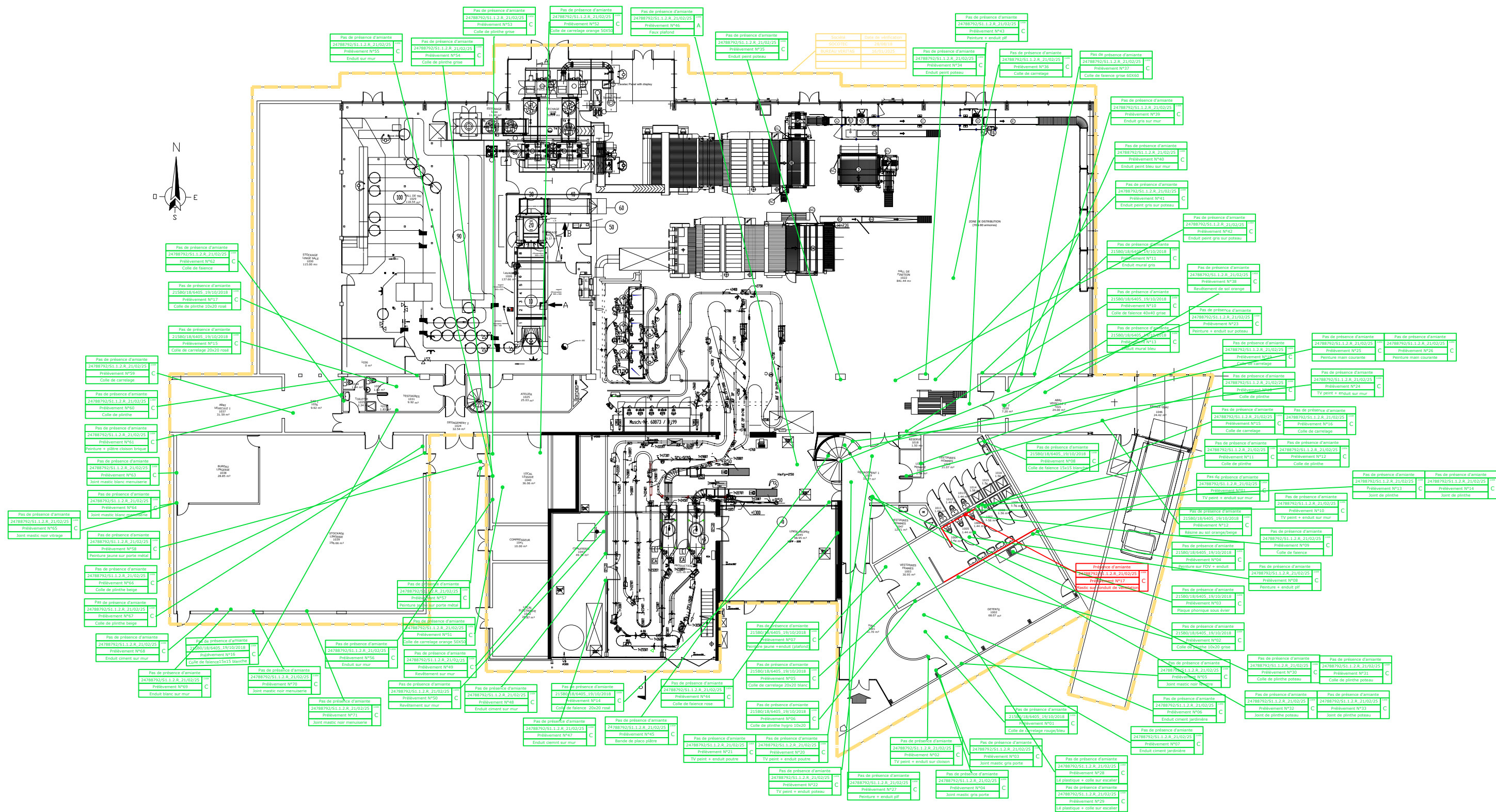



Société	Date de vérification
SOCOTEC	28/08/2018
BUREAU VERITAS	16/02/2025

Pas de présence d'amiante	LAB
24788792/S1.1.2.R_21/02/25	C
Prélèvement N°72	
Colle moquette + ragréage	

Pas de présence d'amiante	LAB
24788792/S1.1.2.R_21/02/25	C
Prélèvement N°73	
TV peint + placo sur cloison	

Pas de présence d'amiante	LAB
24788792/S1.1.2.R_21/02/25	C
Prélèvement N°79	
Peinture bleu + enduit plf	

Pas de présence d'amiante	LAB
24788792/S1.1.2.R_21/02/25	C
Prélèvement N°74	
TV peint + enduit poteau	

Pas de présence d'amiante	LAB
24788792/S1.1.2.R_21/02/25	C
Prélèvement N°75	
TV peint + enduit sur mur	

Pas de présence d'amiante	LAB
21580/19/4849_22/08/2019	C
Prélèvement N°01	
Couche bitum + isolant + EIF	

Pas de présence d'amiante	LAB
21580/18/6405_19/10/2018	C
Prélèvement N°09	
Colle sous moquette rouge	

Présence d'amiante	LAB
24788792/S1.1.2.R_21/02/25	C
Prélèvement N°77	
Mastic sur conduit de ventilation	

Pas de présence d'amiante	LAB
24788792/S1.1.2.R_21/02/25	C
Prélèvement N°78	
Peinture bleu + enduit plf	

Pas de présence d'amiante	LAB
21580/19/4849_22/08/2019	C
Prélèvement N°02	
Couche bitum rampant + EIF	

Pas de présence d'amiante	LAB
24788792/S1.1.2.R_21/02/25	C
Prélèvement N°76	
Bande de placo plâtre	

Pas de présence d'amiante	LAB
21580/19/4849_22/08/2019	C
Prélèvement N°03	
C revêtement bitum + isolant + EIF	

Pas de présence d'amiante	LAB
21580/18/6405_19/10/2018	C
Prélèvement N°18	
Colle de sol plastique gris	

Bacs acier  
toiture en terrasse  
Bacs acier + étanchéité

← pente 6%

+3000

